

Cuenta Pública diciembre 2023
Estado de Situación Financiera
Del 1 de enero al 31 de diciembre de 2023 y 2022
(Pesos)

Ente Público:

TRIBUNAL ELECTORAL DEL ESTADO DE DURANGO

CONCEPTO	Año		CONCEPTO	Año	
	2023	2022		2023	2022
ACTIVO			PASIVO		
Activo Circulante			Pasivo Circulante		
Efectivo y Equivalentes	12,290,834.13	16,869,804.84	Cuentas por Pagar a Corto Plazo	4,634,044.22	4,102,549.51
Derechos a Recibir Efectivo o Equivalentes	1,307.00	30,582.92	Documentos por Pagar a Corto Plazo	0.00	0.00
Derechos a Recibir Bienes o Servicios	0.00	0.00	Porción a Corto Plazo de la Deuda Pública a Largo	0.00	0.00
Inventarios	0.00	0.00	Títulos y Valores a Corto Plazo	0.00	0.00
Almacenes	0.00	0.00	Pasivos Diferidos a Corto Plazo	0.00	0.00
Estimación por Pérdida o Deterioro de Activos Circulantes	0.00	0.00	Fondos y Bienes de Terceros en Garantía y/o	0.00	0.00
Otros Activos Circulantes	0.00	0.00	Administración a Corto Plazo	0.00	0.00
			Provisiones a Corto Plazo	0.00	0.00
			Otros Pasivos a Corto Plazo	0.00	0.00
Total de Activos Circulantes	12,292,141.13	16,900,387.76	Total de Pasivos Circulantes	4,634,044.22	4,102,549.51
Activo No Circulante			Pasivo No Circulante		
Inversiones Financieras a Largo Plazo	0.00	0.00	Cuentas por Pagar a Largo Plazo	0.00	0.00
Derechos a Recibir Efectivo o Equivalentes a Largo Plazo	160,000.00	80,000.00	Documentos por Pagar a Largo Plazo	0.00	0.00
Bienes Inmuebles, Infraestructura y Construcciones en	0.00	0.00	Deuda Pública a Largo Plazo	0.00	0.00
Bienes Muebles	8,555,109.20	7,098,393.70	Pasivos Diferidos a Largo Plazo	0.00	0.00
Activos Intangibles	239,130.09	56,430.09	Fondos y Bienes de Terceros en Garantía y/o en	0.00	0.00
Depreciación, Deterioro y Amortización Acumulada de Bienes	-5,083,837.58	-4,492,302.83	Administración a Largo Plazo	0.00	0.00
Activos Diferidos	0.00	0.00	Provisiones a Largo Plazo	0.00	0.00
Estimación por Pérdida o Deterioro de Activos no Circulantes	0.00	0.00			
Otros Activos no Circulantes	0.00	0.00	Total de Pasivos No Circulantes	0.00	0.00
			Total del Pasivo	4,634,044.22	4,102,549.51
Total de Activos No Circulantes	3,870,401.71	3,542,520.96	HACIENDA PÚBLICA/ PATRIMONIO		
Total del Activo	16,162,542.84	20,442,908.72	Hacienda Pública/Patrimonio Contribuido	3,462,520.96	4,011,683.52
			Aportaciones	0.00	0.00
			Donaciones de Capital	0.00	0.00
			Actualización de la Hacienda Pública / Patrimonio	3,462,520.96	4,011,683.52
			Hacienda Pública/Patrimonio Generado	8,065,977.66	12,328,675.69
			Resultados del Ejercicio (Ahorro / Desahorro)	3,166,802.88	1,145,278.80
			Resultados de Ejercicios Anteriores	4,899,174.78	11,183,396.89
			Revalúos	0.00	0.00
			Reservas	0.00	0.00
			Rectificaciones de Resultados de Ejercicios	0.00	0.00
			Exceso o Insuficiencia en la Actualización de la Hacienda Pública/Patrimonio	0.00	0.00
			Resultado por Posición Monetaria	0.00	0.00
			Resultado por Tenencia de Activos no Monetarios	0.00	0.00
			Total Hacienda Pública/ Patrimonio	11,528,498.62	16,340,359.21
			Total del Pasivo y Hacienda Pública / Patrimonio	16,162,542.84	20,442,908.72

Bajo protesta de decir verdad declaramos que los Estados Financieros y sus Notas son razonablemente correctos y responsabilidad del emisor

MTRO. FRANCISCO JAVIER GONZÁLEZ PÉREZ
MAGISTRADO PRESIDENTE

C.P. JESÚS ALONSO FLORES DÍAZ
SECRETARIO ADMINISTRATIVO

Estado de Actividades
Del 1 de enero al 31 de diciembre de 2023 y 2022
(Pesos)
TRIBUNAL ELECTORAL DEL ESTADO DE DURANGO

Concepto	2023	2022
INGRESOS Y OTROS BENEFICIOS		
Ingresos de Gestión	1,346,013.19	1,107,948.50
Impuestos	0.00	0.00
Cuotas y Aportaciones de Seguridad Social	0.00	0.00
Contribuciones de Mejoras	0.00	0.00
Derechos	0.00	0.00
Productos	1,346,013.19	1,107,948.50
Aprovechamientos	0.00	0.00
Ingresos por Venta de Bienes y Prestación de Servicios	0.00	0.00
Participaciones, Aportaciones, Convenios, Incentivos Derivados de la Colaboración Fiscal, Fondos	45,048,126.00	42,565,706.00
Participaciones, Aportaciones, Convenios, Incentivos Derivados de la	0.00	0.00
Transferencias, Asignaciones, Subsidios y Subvenciones, y Pensiones y	45,048,126.00	42,565,706.00
Otros Ingresos y Beneficios	26,307.22	0.00
Ingresos Financieros	0.00	0.00
Incremento por Variación de Inventarios	0.00	0.00
Disminución del Exceso de Estimaciones por Pérdida o Deterioro u Obsolescencia	0.00	0.00
Disminución del Exceso de Provisiones	0.00	0.00
Otros Ingresos y Beneficios Varios	26,307.22	0.00
Total de Ingresos y Otros Beneficios	46,420,446.41	43,673,654.50
GASTOS Y OTRAS PÉRDIDAS		
Gastos de Funcionamiento	42,662,108.78	41,944,147.80
Servicios Personales	38,959,301.07	37,603,143.82
Materiales y Suministros	732,336.24	976,819.36
Servicios Generales	2,970,471.47	3,364,184.62
Transferencias, Asignaciones, Subsidios y Otras Ayudas	0.00	0.00
Transferencias Internas y Asignaciones al Sector Público	0.00	0.00
Transferencias al Resto del Sector Público	0.00	0.00
Subsidios y Subvenciones	0.00	0.00
Ayudas Sociales	0.00	0.00
Pensionamientos y Jubilaciones	0.00	0.00
Transferencias a Fideicomisos, Mandatos y Contratos Análogos	0.00	0.00
Transferencias a la Seguridad Social	0.00	0.00
Donativos	0.00	0.00
Transferencias al Exterior	0.00	0.00
Participaciones y Aportaciones	0.00	0.00
Participaciones	0.00	0.00
Aportaciones	0.00	0.00
Convenios	0.00	0.00
Intereses, Comisiones y Otros Gastos de la Deuda Pública	0.00	0.00
Intereses de la Deuda Pública	0.00	0.00
Comisiones de la Deuda Pública	0.00	0.00
Gastos de la Deuda Pública	0.00	0.00
Costo por Coberturas	0.00	0.00
Apoyos Financieros	0.00	0.00
Otros Gastos y Pérdidas Extraordinarias	591,534.75	584,227.90
Estimaciones, Depreciaciones, Deterioros, Obsolescencia y Amortizaciones	591,534.75	584,227.90
Provisiones	0.00	0.00
Disminución de Inventarios	0.00	0.00
Aumento por Insuficiencia de Estimaciones por Pérdida o Deterioro y	0.00	0.00
Aumento por Insuficiencia de Provisiones	0.00	0.00
Otros Gastos	0.00	0.00
Inversión Pública	0.00	0.00
Inversión Pública no Capitalizable	0.00	0.00
Total de Gastos y Otras Pérdidas	43,253,643.53	42,528,375.70
Resultados del Ejercicio (Ahorro/Desahorro)	3,166,802.88	1,145,278.80

Bajo protesta de decir verdad declaramos que los Estados Financieros y sus Notas son razonablemente correctos y responsabilidad del emisor

MTRO. FRANCISCO JAVIER GONZÁLEZ PÉREZ
MAGISTRADO PRESIDENTE

C.P. JESÚS ALONSO FLORES DÍAZ
SECRETARÍA ADMINISTRATIVA

Cuenta Pública diciembre 2023
Estado de Actividades
Del 1 de enero al 31 de diciembre de 2023 y 2022
(Pesos)

Ente Público:

TRIBUNAL ELECTORAL DEL ESTADO DE DURANGO

Concepto	2023	2022	Concepto	2023	2022
INGRESOS Y OTROS BENEFICIOS			GASTOS Y OTRAS PÉRDIDAS		
Ingresos de la Gestión	1,346,013.19	1,107,948.50	Gastos de Funcionamiento	42,662,108.78	41,944,147.80
Impuestos	0.00	0.00	Servicios Personales	38,959,301.07	37,603,143.82
Cuotas y Aportaciones de Seguridad Social	0.00	0.00	Materiales y Suministros	732,336.24	976,819.36
Contribuciones de Mejoras	0.00	0.00	Servicios Generales	2,970,471.47	3,364,184.62
Derechos	0.00	0.00		0.00	0.00
Productos de Tipo Corriente	1,346,013.19	1,107,948.50	Transferencia, Asignaciones, Subsidios y Otras Ayudas	0.00	0.00
Aprovechamientos de Tipo Corriente	0.00	0.00	Transferencias Internas y Asignaciones al Sector Público	0.00	0.00
Ingresos por Venta de Bienes y Servicios	0.00	0.00	Transferencias al Resto del Sector Público	0.00	0.00
Ingresos no Comprendidos en las Fracciones de la Ley de Ingresos Causados en Ejercicios Fiscales Anteriores Pendientes de Liquidación o Pago	0.00	0.00	Subsidios y Subvenciones	0.00	0.00
			Ayudas Sociales	0.00	0.00
Participaciones, Aportaciones, Transferencias, Asignaciones, Subsidios y Otras Ayudas	45,048,126.00	42,565,706.00	Pensiones y Jubilaciones	0.00	0.00
Participaciones y Aportaciones	0.00	0.00	Transferencias a Fideicomisos, Mandatos y Contratos Análogos	0.00	0.00
Transferencia, Asignaciones, Subsidios y Otras ayudas	45,048,126.00	42,565,706.00	Transferencias a la Seguridad Social	0.00	0.00
			Donativos	0.00	0.00
Otros Ingresos y Beneficios	26,307.22	0.00	Transferencias al Exterior	0.00	0.00
Ingresos Financieros	0.00	0.00		0.00	0.00
Incremento por Variación de Inventarios	0.00	0.00	Participaciones y Aportaciones	0.00	0.00
Disminución del Exceso de Estimaciones por Pérdida o Deterioro u Obsolescencia	0.00	0.00	Participaciones	0.00	0.00
Disminución del Exceso de Provisiones	0.00	0.00	Aportaciones	0.00	0.00
Otros Ingresos y Beneficios Varios	26,307.22	0.00	Convenios	0.00	0.00
Total de Ingresos y Otros Beneficios	46,420,446.41	43,673,654.50	Intereses, Comisiones y Otros Gastos de la Deuda Pública	0.00	0.00
			Intereses de la Deuda Pública	0.00	0.00
			Comisiones de la Deuda Pública	0.00	0.00
			Gastos de la Deuda Pública	0.00	0.00
			Costo por Coberturas	0.00	0.00
			Apoyos Financieros	0.00	0.00
			Otros Gastos y Pérdidas Extraordinarias	591,534.75	584,227.90
			Estimaciones, Depreciaciones, Deterioros, Obsolescencia y Amortizaciones	591,534.75	584,227.90
			Provisiones	0.00	0.00
			Disminución de Inventarios	0.00	0.00
			Aumento por Insuficiencia de Estimaciones por Pérdida o Deterioro y Obsolescencia	0.00	0.00
			Aumento por Insuficiencia de Provisiones	0.00	0.00
			Otros Gastos	0.00	0.00
			Inversión Pública	0.00	0.00
			Inversión Pública no Capitalizable	0.00	0.00
			Total de Gastos y Otras Pérdidas	43,253,643.53	42,528,375.70
			Resultados del Ejercicio (Ahorro/Desahorro)	3,166,802.88	1,145,278.80

Bajo protesta de decir verdad declaramos que los Estados Financieros y sus Notas son razonablemente correctos y responsabilidad del emisor

MTRO. FRANCISCO JAVIER GONZÁLEZ PÉREZ
MAGISTRADO PRESIDENTE

C.P. JESUS ALONSO FLORES DIAZ
SECRETARIO ADMINISTRATIVO

Cuenta Pública diciembre 2023
Estado de Variación en la Hacienda Pública
Del 1 de enero al 31 de diciembre de 2023 y 2022
(pesos)

Ente Público:

TRIBUNAL ELECTORAL DEL ESTADO DE DURANGO

Concepto	Hacienda Pública/Patrimonio Contribuido	Hacienda Pública/Patrimonio Generado de Ejercicios Anteriores	Hacienda Pública/Patrimonio Generado del Ejercicio	Ajustes por Cambios de Valor	TOTAL
Rectificaciones de Resultados de Ejercicios Anteriores	0.00	0.00	0.00	0.00	0.00
Patrimonio Neto Inicial Ajustado del Ejercicio	4,011,683.52	0.00	0.00	0.00	4,011,683.52
Aportaciones	0.00	0.00	0.00	0.00	0.00
Donaciones de Capital	0.00	0.00	0.00	0.00	0.00
Actualización de la Hacienda Pública/Patrimonio	4,011,683.52	0.00	0.00	0.00	4,011,683.52
Variaciones de la Hacienda Pública/Patrimonio Neto del Ejercicio	0.00	11,183,396.89	1,145,278.80	0.00	12,328,675.69
Resultados del Ejercicio (Ahorro/Desahorro)	0.00	0.00	1,145,278.80	0.00	1,145,278.80
Resultados de Ejercicios Anteriores	0.00	11,183,396.89	0.00	0.00	11,183,396.89
Revalúos	0.00	0.00	0.00	0.00	0.00
Reservas	0.00	0.00	0.00	0.00	0.00
Hacienda Pública/Patrimonio Neto Final del Ejercicio 2022	4,011,683.52	11,183,396.89	1,145,278.80	0.00	16,340,359.21
Cambios en la Hacienda Pública/Patrimonio Neto del Ejercicio 2023	-549,162.56	0.00	0.00	0.00	-549,162.56
Aportaciones	0.00	0.00	0.00	0.00	0.00
Donaciones de Capital	0.00	0.00	0.00	0.00	0.00
Actualización de la Hacienda Pública/Patrimonio	-549,162.56	0.00	0.00	0.00	-549,162.56
Variaciones de la Hacienda Pública/Patrimonio Neto del Ejercicio	0.00	-6,284,222.11	2,021,524.08	0.00	-4,262,698.03
Resultados del Ejercicio (Ahorro/Desahorro)	0.00	0.00	3,166,802.88	0.00	3,166,802.88
Resultados de Ejercicios Anteriores	0.00	-6,284,222.11	-1,145,278.80	0.00	-7,429,500.91
Revalúos	0.00	0.00	0.00	0.00	0.00
Reservas	0.00	0.00	0.00	0.00	0.00
Saldo Neto en la Hacienda Pública / Patrimonio 2023	3,462,520.96	4,899,174.78	3,166,802.88	0.00	11,528,498.62

Bajo protesta de decir verdad declaramos que los Estados Financieros y sus Notas son razonablemente correctos y responsabilidad del emisor

 MTRO. FRANCISCO JAVIER GONZÁLEZ PÉREZ
 MAGISTRADO PRESIDENTE

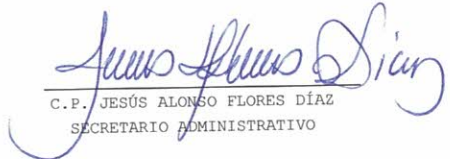
 C.P. JESÚS ALONSO FLORES DÍAZ
 SECRETARIO ADMINISTRATIVO

Cuenta Pública diciembre 2023
Estado de Cambios en la Situación Financiera
Del 1 de enero al 31 de diciembre de 2023
(Pesos)

TRIBUNAL ELECTORAL DEL ESTADO DE DURANGO

Ente Público:

Concepto	Origen	Aplicación	Concepto	Origen	Aplicación
ACTIVO	5,199,781.38	919,415.50	PASIVO	531,494.71	0.00
Activo Circulante	4,608,246.63	0.00	Pasivo Circulante	531,494.71	0.00
Efectivo y Equivalentes	4,578,970.71	0.00	Cuentas por Pagar a Corto Plazo	531,494.71	0.00
Derechos a Recibir Efectivo o Equivalentes	29,275.92	0.00	Documentos por Pagar a Corto Plazo	0.00	0.00
Derechos a Recibir Bienes o Servicios	0.00	0.00	Porción a Corto Plazo de la Deuda Pública a Largo Plazo	0.00	0.00
Inventarios	0.00	0.00	Títulos y Valores a Corto Plazo	0.00	0.00
Almacenes	0.00	0.00	Pasivos Diferidos a Corto Plazo	0.00	0.00
Estimación por Pérdida o Deterioro de Activos Circulantes	0.00	0.00	Fondos y Bienes de Terceros en Garantía y/o	0.00	0.00
Otros Activos Circulantes	0.00	0.00	Administración a Corto Plazo	0.00	0.00
			Provisiones a Corto Plazo	0.00	0.00
			Otros Pasivos a Corto Plazo	0.00	0.00
Activo No Circulante	591,534.75	919,415.50	Pasivo No Circulante	0.00	0.00
Inversiones Financieras a Largo Plazo	0.00	0.00	Cuentas por Pagar a Largo Plazo	0.00	0.00
Derechos a Recibir Efectivo o Equivalentes a Largo Plazo	0.00	80,000.00	Documentos por Pagar a Largo Plazo	0.00	0.00
Bienes Inmuebles, Infraestructura y Construcciones en Proceso	0.00	0.00	Deuda Pública a Largo Plazo	0.00	0.00
Bienes Muebles	0.00	656,715.50	Pasivos Diferidos a Largo Plazo	0.00	0.00
Activos Intangibles	0.00	182,700.00	Fondos y Bienes de Terceros en Garantía y/o en	0.00	0.00
Depreciación, Deterioro y Amortización Acumulada de Bienes	591,534.75	0.00	Administración a Largo Plazo	0.00	0.00
Activos Diferidos	0.00	0.00	Provisiones a Largo Plazo	0.00	0.00
Estimación por Pérdida o Deterioro de Activos no Circulantes	0.00	0.00			
Otros Activos no Circulantes	0.00	0.00	HACIENDA PÚBLICA/ PATRIMONIO	2,021,524.08	6,833,384.67
			Hacienda Pública/Patrimonio Contribuido	0.00	549,162.56
			Aportaciones	0.00	0.00
			Donaciones de Capital	0.00	0.00
			Actualización de la Hacienda Pública / Patrimonio	0.00	549,162.56
			Hacienda Pública/Patrimonio Generado	2,021,524.08	6,284,222.11
			Resultados del Ejercicio (Ahorro / Desahorro)	2,021,524.08	0.00
			Resultados de Ejercicios Anteriores	0.00	6,284,222.11
			Revalúos	0.00	0.00
			Reservas	0.00	0.00
			Rectificaciones de Resultados de Ejercicios Anteriores	0.00	0.00
			Exceso o Insuficiencia en la Actualización de la Hacienda Pública/Patrimonio	0.00	0.00
			Resultado por Posición Monetaria	0.00	0.00
			Resultado por Tenencia de Activos no Monetarios	0.00	0.00

Bajo protesta de decir verdad declaramos que los Estados Financieros y sus Notas son razonablemente correctos y responsabilidad del emisor

 MTRO. FRANCISCO JAVIER GONZÁLEZ PÉREZ
 MAGISTRADO PRESIDENTE

 C.P. JESÚS ALONSO FLORES DÍAZ
 SECRETARIO ADMINISTRATIVO

Informe sobre pasivos contingentes

1° de enero al 31 de diciembre de 2023

En cumplimiento a lo dispuesto por los artículos 46, fracción I, inciso d y 52 de la ley general de contabilidad gubernamental, en relación al informe de pasivos contingentes, se aclara que este Tribunal Electoral del Estado de Durango al 31 de diciembre de 2023, no tiene pasivos contingentes que deriven de alguna obligación posible presente o futura, cuya existencia y/o realización sea incierta, y en consecuencia no le es aplicable el informe sobre pasivos contingentes.

No obstante a la situación anteriormente expuesta, se hace la pertinente aclaración que los pasivos manifestados en su información financiera, en todos los casos corresponden a las obligaciones reales derivadas de la recepción a plena satisfacción de bienes y/o Servicios debidamente devengados, o bien, corresponden a retenciones a favor de terceros, cuyo pago se encuentra pendiente al 31 de diciembre de 2023.

Lo anterior, de conformidad con lo establecido en el capítulo VII, numeral III, inciso g) del manual de contabilidad gubernamental emitido por el CONAC, donde se establece en términos generales que:

“Los pasivos contingentes son obligaciones que tienen su origen en hechos específicos e independientes del pasado que en el futuro pueden ocurrir o no y, de acuerdo con lo que acontezca, desaparecen o se convierten en pasivos reales por ejemplo, juicios, garantías, avales, costos de planes de pensiones, jubilaciones, etc.”.

Bajo protesta de decir verdad declaramos que los estados financieros y sus notas, son razonablemente correctos y son responsabilidad del emisor.



C.P. JESÚS ALONSO FLORES DÍAZ

SECRETARIO ADMINISTRATIVO



NOTAS A LOS ESTADOS FINANCIEROS DEL TRIBUNAL ELECTORAL DEL ESTADO DE DURANGO

Contenido

INTRODUCCIÓN	2
NOTAS DE DESGLOSE.....	2
I) Notas al estado de situación financiera	3
II) Notas al estado de actividades	5
III) Notas al estado de variación en la hacienda pública	6
IV) Notas al estado de flujo de efectivo.....	7
IV) Notas de gestión administrativa	8
V) Notas de memoria (cuentas de orden)	12



TRIBUNAL ELECTORAL

DEL ESTADO DE DURANGO

INTRODUCCIÓN

De conformidad con lo establecido en los artículos 1, 47, 52 y 53, de la Ley General de Contabilidad Gubernamental, se emite el presente documento relativo a la información financiera, presupuestaria, programática y contable, determinada de los registros y operaciones del Tribunal Electoral del Estado de Durango, del período que comprende del 1° de enero al 31 de diciembre de 2023.

El presupuesto autorizado a este órgano jurisdiccional electoral, en la Ley de Egresos del Estado Libre y Soberano de Durango, aprobado por el H. Congreso del Estado de Durango para el ejercicio 2023 por la cantidad de \$45'048,126.00.

Ahora bien, en términos de lo establecido en los artículos 144 y 145, de la Ley de Instituciones y Procedimientos Electorales para el Estado de Durango, así como el artículo 36 del propio Reglamento Interno de esta institución, la Secretaría Administrativa es el área de apoyo de la Comisión de Administración y dentro de sus principales facultades destacan, la de proporcionar todos los servicios necesarios para el buen funcionamiento del quehacer diario como; recursos materiales, financieros, humanos y soporte técnico que se requieran de manera general en las áreas que integran a esta noble institución, con esto la secretaria administrativa vigila y controla ante todo la eficiencia, disciplina y austeridad en el gasto, apoyando y garantizando el óptimo ejercicio de la función jurisdiccional.



NOTAS DE DESGLOSE

I) Notas al estado de situación financiera

Activo

• Efectivo y Equivalente

Se compone del efectivo en caja y efectivo en cuentas bancarias, cuyos montos se desglosan a continuación:

Concepto	Importe
Caja	21,000.00
Bancos	12,269,834.13
Total	12,290,834.13

• Derechos a recibir efectivo y Equivalentes y Bienes o servicios a recibir

Se compone del rubro de deudores diversos, diferenciándose de la factibilidad de cobros, es decir, el cien por ciento es la comprobación de viáticos.

Concepto	Importe	Antigüedad	Factibilidad de cobro
Deudores diversos	1,307.00	1 Mes	100%; Multa de vehículo pendiente de cobro.

• Bienes disponibles para su transformación o consumo

No se realizan operaciones de esta naturaleza.



TRIBUNAL ELECTORAL DEL ESTADO DE DURANGO

• Inversiones financieras

No aplica.

• Bienes Muebles

Dicha cuenta se compone de los rubros que enseguida se detallan:

Concepto	Valor en libros al 31 de diciembre de 2022	Adquisiciones 2023	Depreciación del ejercicio 2023	Valor en libros al 31 de diciembre de 2023
Mobiliario y equipo de oficina	313,995.71	220,045.06	83,164.02	450,876.75
Equipo de computo	78,967.25	436,670.44	60,082.17	455,555.52
Equipo de transporte	3,069,557.79	0	448,288.36	2,621,269.43
Maquinaria y equipo industrial	0	0	0	0.00
Activos intangibles	0	182,700.00	0	182,700.00
TOTAL	3,462,520.75	839,415.50	591,534.55	3,710,401.70

• Otros

Es importante mencionar que el método de depreciación de activos fijos que se utiliza, es el de línea recta, mismo que se refleja en la cifra de la cuenta de "depreciación de activos fijos".



**TRIBUNAL
ELECTORAL**
DEL ESTADO DE DURANGO

II) Notas al estado de actividades

• Ingresos de gestión

Participaciones y aportaciones autorizadas al 31 de diciembre 2023	\$45,048,126.00
Rendimientos financieros y otros productos	\$1,346,013.19
Otros ingresos	\$26,307.22
Total Ingresos ejercicio 2023	<u>\$46,420,446.41</u>

• Gastos y otras pérdidas

Depreciación del ejercicio 2023	\$ 591,534.75
Depreciación acumulada a diciembre de 2023	\$5,083,837.58



III) **Notas al estado de variación en la hacienda pública**

1.- Análisis de variación del patrimonio contribuido

Concepto	Equipo de transporte	Equipo de computo	Mobiliario y equipo de oficina	Activos intangibles	Saldo
Saldo al 31 de diciembre de 2022	3,069,557.79	78,967.25	313,995.71	0.00	3,462,520.75
Adquisición	0.00	436,670.44	220,045.06	182,700.00	839,415.50
Depreciación del ejercicio	448,288.36	60,082.17	83,164.02	0.00	591,534.55
Saldo al final 31 de dic 2023	2,621,269.43	455,555.52	450,876.75	182,700.00	3,710,401.70

2.- Análisis de variación del patrimonio generado

Concepto	Ahorro/desahorro ejercicios anteriores a 2023	Ahorro ejercicio 2023	Ahorro del ejercicio 2023
Resultados de Ejercicios Anteriores	4,899,174.78		
Total 2023		3,166,802.88	
TOTAL 2023	4,899,174.78	3,166,802.88	8,065,977.66



IV) Notas al estado de flujo de efectivo

Efectivo y equivalentes

1. El análisis de los saldos inicial y final que figuran en la última parte del estado de flujo de efectivo en la cuenta de efectivo y equivalentes es como sigue:

	2023	2022
Efectivo en bancos- Tesorería	12,290,834.13	16,869,804.84
Efectivo en bancos- Dependencias	0.00	0.00
Inversiones temporales (hasta 3 meses)	0.00	0.00
Fondos con afectación especifica	0.00	0.00
Depósitos de fondos de terceros y otros	0.00	0.00
Total de efectivo y equivalentes	12,290,834.13	16,869,804.84

2.-

Concepto	Adquisiciones	Pagos
Mobiliario y equipo	220,045.06	220,045.06
Equipo de cómputo	436,670.44	436,670.44
Equipo de transporte	0.00	0.00
Activos intangibles	182,700.00	182,700.00
Total	839,415.50	839,415.50

3.-

Concepto	2023	2022
Ahorro/ desahorro antes de rubros extraordinarios	13,887,094.13	1,729,506.70
Depreciación	591,534.55	584,227.90



TRIBUNAL ELECTORAL

DEL ESTADO DE DURANGO

IV) Notas de gestión administrativa

1. Introducción

Los estados financieros proporcionan, en primera instancia, información financiera a la Comisión de Administración del Tribunal Electoral del Estado de Durango encargada de la administración, vigilancia y disciplina del Tribunal, contribuyendo a la toma de decisiones para el cumplimiento de metas y programas establecidos.

Los estados financieros son enviados a la Entidad de Auditoría Superior del Estado y publicados en la página web del Tribunal Electoral.

2. Panorama económico y financiero

Para el ejercicio 2023, el Tribunal Electoral del Estado de Durango tiene un presupuesto autorizado por la cantidad de \$ 45'048,126.00.

3. Autorización e historia

El Tribunal Electoral del Estado de Durango fue creado como organismo autónomo el 24 de junio de 2014 mediante Decreto 171.

A partir del ejercicio 2015 recibe presupuesto como organismo autónomo y obtiene registro o cédula de identificación como persona moral con fines no lucrativos para el cumplimiento de sus obligaciones fiscales.

4. Organización y objeto Social

- a) El objeto social del Tribunal Electoral es garantizar la constitucionalidad y la legalidad de todos los actos, resoluciones y procedimientos electorales.
- b) La función del Tribunal Electoral es emitir resoluciones y procedimientos electorales de todos los actos impugnados por los actores políticos y por los ciudadanos, hacer y emitir opiniones sobre disposiciones legales en materia electoral, promover la especialización mediante la capacitación continua de su personal.
- c) Todas las actividades del Tribunal Electoral se regirán por los principios de certeza, legalidad, imparcialidad, objetividad, independencia, paridad de género y máxima publicidad.
- d) Régimen jurídico; el Tribunal Electoral es un organismo público autónomo de carácter permanente, independiente en sus decisiones y funcionamiento, dotado de personalidad jurídica y patrimonio propios.



TRIBUNAL ELECTORAL DEL ESTADO DE DURANGO

e) Retener y enterar el ISR sobre sueldos y salarios del personal de base y eventual, declaración informativa de operaciones con terceros y declaración mensual de ISR por arrendamiento de bienes inmuebles.

f) Estructura orgánica básica:

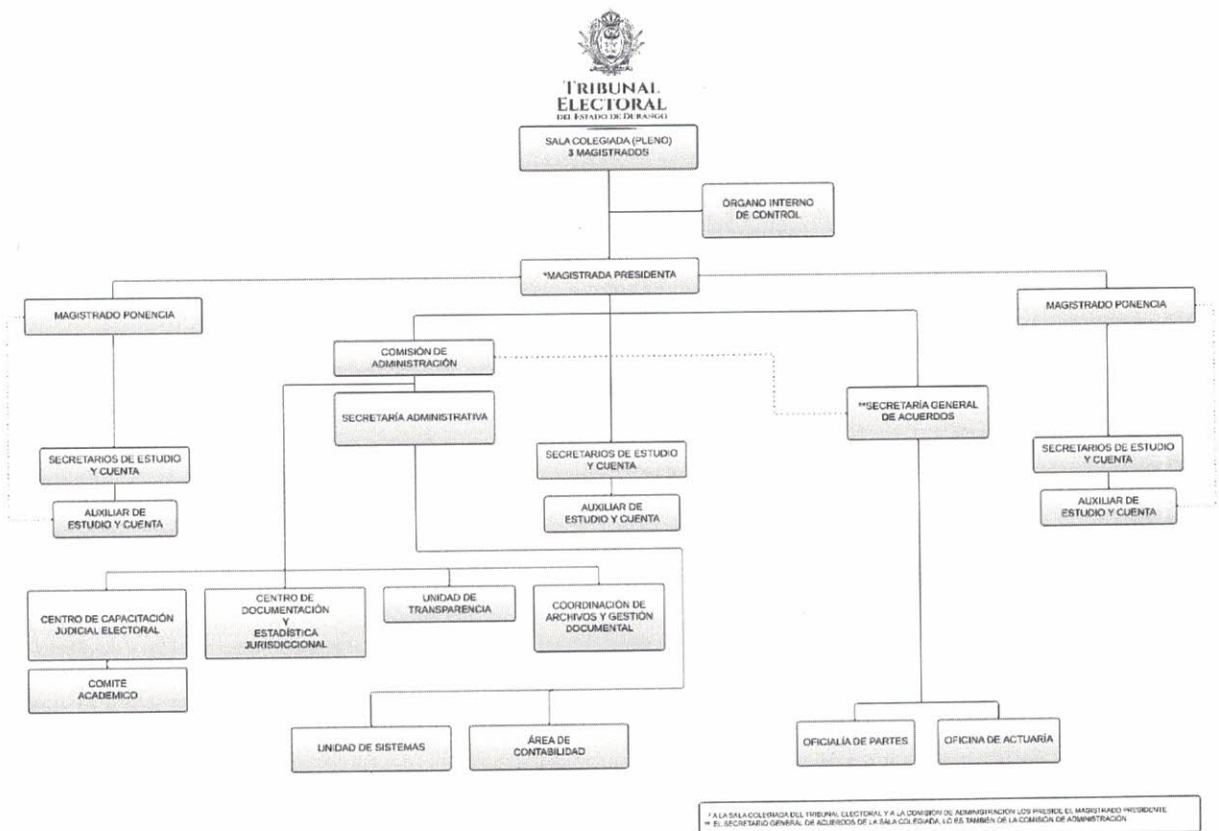

5. Bases de preparación de los estados financieros

- El Tribunal Electoral del Estado de Durango, da cumplimiento a lo establecido en la Ley General de Contabilidad Gubernamental.
- Es así que se emplea el Sistema Automatizado de Administración y Contabilidad Gubernamental que es una herramienta desarrollada por el INDETEC.



TRIBUNAL ELECTORAL DEL ESTADO DE DURANGO

6. Postulados básicos

La dualidad, información financiera, económica y presupuestaria que genera este Tribunal cumple con los postulados básicos del CONAC, los cuales son:

- Sustancia económica
- Entes públicos
- Existencia permanente
- Revelación suficiente
- Importancia relativa
- Registro e integración presupuestaria
- Consolidación de la información financiera
- Devengado contable
- Dualidad económica
- Valuación
- Consistencia

7. Políticas de contabilidad significativas

El tribunal no cuenta a la fecha con inversiones en acciones ni con Provisiones o reservas.

Todos los eventos que afecten económicamente al ente público deben ser cuantificados en términos monetarios y se registrarán al costo histórico o al valor económico más objetivo registrándose en moneda nacional.

8.- Posición en moneda extranjera y protección por riesgo cambiario

No se realizan operaciones de esta naturaleza

9.- Reporte analítico del activo

a) Vida útil o porcentajes de depreciación, deterioro o amortización utilizados en los diferentes tipos de activos.

Concepto	Vida Útil	Porcentaje de depreciación
Mobiliario	10 años	10%
Equipo de computo	1 y 3 años	33%
Equipo de transporte	6 y 12 años	23%
Maquinaria y equipo industrial	9 años	10%



TRIBUNAL ELECTORAL

DEL ESTADO DE DURANGO

10.- Fideicomisos, mandatos y análogos

No se realizan operaciones de esta naturaleza.

11.- Reporte de la recaudación

No se realizan operaciones de esta naturaleza.

12.- Información sobre la deuda y el reporte analítico de la deuda

No se realizan operaciones de esta naturaleza.

13.- Calificaciones otorgadas

No se realizan operaciones de esta naturaleza.

14.- Proceso de mejora

Actualmente se está realizando un diagnóstico para verificar el estado que guardan los activos fijos y, en su caso, proceder a la reparación o sustitución de los mismos, atendiendo siempre a medidas de austeridad, cumpliendo con lo establecido en la ley en materia de adquisiciones y demás disposiciones aplicables.

De igual modo, se está trabajando conjunto con el órgano interno de control del Tribunal Electoral, para mejorar los procesos internos de manera que contribuyan de manera positiva a mejorar el funcionamiento de este organismo público autónomo.

En primera instancia, la Secretaría Administrativa se encuentra trabajando los proyectos de los siguientes instrumentos:

- Manual de procedimientos de contabilidad gubernamental.
- Manual de procedimientos para la elaboración de nómina.
- Lineamientos en materia de adquisiciones.
- Lineamientos de remuneraciones.
-

En ese sentido, se busca superar el trabajo ya realizado y continuar las labores en equipo de acuerdo a la estructura organizacional del Tribunal para el adecuado cumplimiento de sus atribuciones establecidas en la ley aplicable.

15.- información por segmentos

No aplica.

16.- Eventos posteriores al cierre

No aplica.

17.- Partes relacionadas

No aplica



TRIBUNAL ELECTORAL DEL ESTADO DE DURANGO

Responsabilidad sobre la presentación razonable de la información contable.

“Bajo protesta de decir verdad declaramos que los estados financieros y sus notas, son razonablemente correctos y son responsabilidad del emisor”.

V) Notas de memoria (cuentas de orden)

Las cuentas de orden se utilizan para registrar movimientos de valores que no afecten o modifiquen el balance del ente contable, sin embargo, su incorporación en libros es necesaria con fines de recordatorio contable, de control y en general sobre los aspectos administrativos, o bien, para consignar sus derechos o responsabilidades contingentes que puedan, o no, presentarse en el futuro.

- Cuentas de orden contables: No aplica
- Cuentas de orden presupuestarias:

Cuentas de orden presupuestarias de ingresos	
Concepto	2023
Ley de ingresos estimada	45,048,126.00
Ley de ingresos por ejecutar	45,048,126.00
Modificaciones a la ley de ingresos Estimada	-
Ley de ingresos devengada	45,048,126.00
Ley de ingresos recaudada	45,048,126.00

Cuentas de orden presupuestarias de Egresos	
Concepto	2023
Presupuesto de egresos aprobado	45,048,126.00
Presupuesto de egresos por ejecutar	45,048,126.00
Modificaciones al presupuesto de egresos aprobado	0.00
Presupuesto de egresos comprometido	43,501,524.28
Presupuesto de egresos devengado	43,501,524.28
Presupuesto de egresos ejecutado	43,501,524.28
Presupuesto de egresos pagado	43,488,090.71

Cuenta Pública diciembre 2023
Estado Analítico del Activo
Del 1 de enero al 31 de diciembre de 2023
(Pesos)

TRIBUNAL ELECTORAL DEL ESTADO DE DURANGO

Ente Público: _____

Concepto	Saldo Inicial	Cargos del Periodo	Abonos del Periodo	Saldo Final	Variación del Periodo
	1	2	3	4 = (1+2-3)	(4-1)
ACTIVO	20,442,908.72	226,661,625.29	230,941,991.17	16,162,542.84	-4,280,365.88
Activo Circulante	16,900,387.76	225,742,209.79	230,350,456.42	12,292,141.13	-4,608,246.63
Efectivo y Equivalentes	16,869,804.84	218,169,342.39	222,748,313.10	12,290,834.13	-4,578,970.71
Derechos a Recibir Efectivo o Equivalentes	30,582.92	7,572,867.40	7,602,143.32	1,307.00	-29,275.92
Derechos a Recibir Bienes o Servicios	0.00	0.00	0.00	0.00	0.00
Inventarios	0.00	0.00	0.00	0.00	0.00
Almacenes	0.00	0.00	0.00	0.00	0.00
Estimación por Pérdida o Deterioro de Activos Circulantes	0.00	0.00	0.00	0.00	0.00
Otros Activos Circulantes	0.00	0.00	0.00	0.00	0.00
Activo No Circulante	3,542,520.96	919,415.50	591,534.75	3,870,401.71	327,880.75
Inversiones Financieras a Largo Plazo	0.00	0.00	0.00	0.00	0.00
Derechos a Recibir Efectivo o Equivalentes a Largo Plazo	80,000.00	80,000.00	0.00	160,000.00	80,000.00
Bienes Inmuebles, Infraestructura y Construcciones en Proceso	0.00	0.00	0.00	0.00	0.00
Bienes Muebles	7,898,393.70	656,715.50	0.00	8,555,109.20	656,715.50
Activos Intangibles	56,430.09	182,700.00	0.00	239,130.09	182,700.00
Depreciación, Deterioro y Amortización Acumulada de Bienes	-4,492,302.83	0.00	591,534.75	-5,083,837.58	-591,534.75
Activos Diferidos	0.00	0.00	0.00	0.00	0.00
Estimación por Pérdida o Deterioro de Activos no Circulantes	0.00	0.00	0.00	0.00	0.00
Otros Activos no Circulantes	0.00	0.00	0.00	0.00	0.00

Bajo protesta de decir verdad declaramos que los Estados Financieros y sus Notas son razonablemente correctos y responsabilidad del emisor

MTR. FRANCISCO JAVIER GONZÁLEZ PÉREZ
MAGISTRADO PRESIDENTE

C.F. JESÚS ALONSO FLORES DÍAZ
SECRETARIO ADMINISTRATIVO

Cuenta Pública diciembre 2023
 Estado Analítico de la Deuda y Otros Pasivos
 Del 1 de enero al 31 de diciembre de 2023
 (Pesos)

Ente Público: TRIBUNAL ELECTORAL DEL ESTADO DE DURANGO

Denominación de las Deudas	Moneda de Contratación	Institución o País Acreedor	Saldo Inicial del Periodo	Saldo Final del Periodo
DEUDA PÚBLICA				
Corto Plazo			0.00	0.00
Deuda Interna			0.00	0.00
Instituciones de Crédito			0.00	0.00
Títulos y Valores			0.00	0.00
Arrendamientos Financieros			0.00	0.00
Deuda Externa			0.00	0.00
Organismos Financieros Internacionales			0.00	0.00
Deuda Bilateral			0.00	0.00
Títulos y Valores			0.00	0.00
Arrendamientos Financieros			0.00	0.00
Subtotal a Corto Plazo			0.00	0.00
Largo Plazo			0.00	0.00
Deuda Interna			0.00	0.00
Instituciones de Crédito			0.00	0.00
Títulos y Valores			0.00	0.00
Arrendamientos Financieros			0.00	0.00
Deuda Externa			0.00	0.00
Organismos Financieros Internacionales			0.00	0.00
Deuda Bilateral			0.00	0.00
Títulos y Valores			0.00	0.00
Arrendamientos Financieros			0.00	0.00
Subtotal a Largo Plazo			0.00	0.00
Otros Pasivos			4,102,549.51	4,634,044.22
Total Deuda y Otros Pasivos			4,102,549.51	4,634,044.22

Bajo protesta de decir verdad declaramos que los Estados Financieros y sus Notas son razonablemente correctos y responsabilidad del emisor

MTRO. FRANCISCO JAVIER GONZÁLEZ PÉREZ
 MAGISTRADO PRESIDENTE

C.P. JESÚS ALONSO FLORES DÍAZ
 SECRETARIO ADMINISTRATIVO

TRIBUNAL ELECTORAL DEL ESTADO DE DURANGO

Cuenta Pública diciembre 2023

Estado de Flujos de Efectivo

Del 1 de enero al 31 de diciembre de 2023

(Cifras en Pesos)

Concepto	2023	2022
Flujos de Efectivo de las Actividades de Operación		
Origen	46,420,446.41	43,673,654.50
Impuestos	0.00	0.00
Cuotas y Aportaciones de Seguridad Social	0.00	0.00
Contribuciones de Mejoras	0.00	0.00
Derechos	1,346,013.19	1,107,948.50
Productos	0.00	0.00
Aprovechamientos	0.00	0.00
Ingresos por Venta de Bienes y Prestación de Servicios		
Participaciones, Aportaciones, Convenios, Incentivos Derivados de la Colaboración Fiscal y Fondos Distintos de Aportaciones	0.00	0.00
Transferencias, Asignaciones, Subsidios y Subvenciones, y Pensiones y Jubilaciones	45,048,126.00	42,565,706.00
Otros Orígenes de Operación	26,307.22	0.00
Aplicación	43,253,643.53	42,528,375.70
Servicios Personales	38,959,301.07	37,603,143.82
Materiales y Suministros	732,336.24	976,819.36
Servicios Generales	2,970,471.47	3,364,184.62
Transferencias Internas y Asignaciones al Sector Público	0.00	0.00
Transferencias al Resto del Sector Público	0.00	0.00
Subsidios y Subvenciones	0.00	0.00
Ayudas Sociales	0.00	0.00
Pensiones y Jubilaciones	0.00	0.00
Transferencias a Fideicomisos, Mandatos y Contratos Análogos	0.00	0.00
Transferencias a la Seguridad Social	0.00	0.00
Donativos	0.00	0.00
Transferencias al Exterior	0.00	0.00
Participaciones	591,534.75	584,227.90
Aportaciones	0.00	0.00
Convenios	0.00	0.00
Otras Aplicaciones de Operación	0.00	0.00
Flujos Netos de Efectivo por Actividades de Operación	3,166,802.88	1,145,278.80
Flujos de Efectivo de las Actividades de Inversión	591,534.75	584,227.90
Origen		
Bienes Inmuebles, Infraestructura y Construcciones en Proceso	0.00	0.00
Bienes Muebles	0.00	0.00
Otros Orígenes de Inversión	591,534.75	584,227.90
Aplicación	919,415.5	35,065.34
Bienes Inmuebles, Infraestructura y Construcciones en Proceso	0.00	0.00
Bienes Muebles	839,415.50	35,065.34
Otras Aplicaciones de Inversión	80,000.00	0.00
Flujos Netos de Efectivo por Actividades de Inversión	-327,880.75	549,162.56
Flujos de Efectivo de las Actividades de Financiamiento	560,770.63	1,755,071.89
Origen		
Endeudamiento Neto	560,770.63	0.00
Interno	0.00	0.00
Externo	560,770.63	0.00
Otros Orígenes de Financiamiento	0.00	1,755,071.89
Aplicación	7,978,663.47	5,923,210.68
Servicios de la Deuda	0.00	0.00
Interno	0.00	0.00
Externo	0.00	0.00
Otras Aplicaciones de Financiamiento	7,978,663.47	5,923,210.68
Flujos Netos de Efectivo por Actividades de Financiamiento	-7,417,892.84	-4,168,138.79
Incremento/Disminución Neta en el Efectivo y Equivalentes al Efectivo	-4,578,970.71	-2,473,697.43
Efectivo y Equivalentes al Efectivo al Inicio del Ejercicio	16,869,804.84	19,343,502.27
Efectivo y Equivalentes al Efectivo al Final del Ejercicio	12,290,834.13	16,869,804.84

Bajo protesta de decir verdad declaramos que los Estados Financieros y sus notas, son razonablemente correctos y son responsabilidad del emisor.

MTRO. FRANCISCO JAVIER GONZÁLEZ PÉREZ
MAGISTRADO PRESIDENTE

C.P. JESÚS ALONSO FLORES DÍAZ
SECRETARIO ADMINISTRATIVO

Cuenta Pública diciembre 2023
 TRIBUNAL ELECTORAL DEL ESTADO DE DURANGO
 Estado Analítico de Ingresos
 Del 1 de enero al 31 de diciembre de 2023

Rubro de Ingresos	Ingreso					Diferencia (6 = 5 - 1)
	Estimado	Ampliaciones y Reducciones	Modificado	Devengado	Recaudado	
	(1)	(2)	(3= 1 + 2)	(4)	(5)	
Impuestos	0.00	0.00	0.00	0.00	0.00	0.00
Cuotas y Aportaciones de Seguridad Social	0.00	0.00	0.00	0.00	0.00	0.00
Contribuciones de Mejoras	0.00	0.00	0.00	0.00	0.00	0.00
Derechos	0.00	0.00	0.00	0.00	0.00	0.00
Productos	0.00	0.00	0.00	0.00	0.00	0.00
Corriente	0.00	1,372,320.41	1,372,320.41	1,372,320.41	1,372,320.41	1,372,320.41
Capital	0.00	0.00	0.00	0.00	0.00	0.00
Aprovechamientos	0.00	0.00	0.00	0.00	0.00	0.00
Corriente	0.00	0.00	0.00	0.00	0.00	0.00
Capital	0.00	0.00	0.00	0.00	0.00	0.00
Ingresos por Ventas de Bienes y Servicios	0.00	0.00	0.00	0.00	0.00	0.00
Participaciones y Aportaciones	0.00	0.00	0.00	0.00	0.00	0.00
Transferencias, Asignaciones, Subsidios y Otras Ayudas	45,048,126.00	0.00	45,048,126.00	45,048,126.00	45,048,126.00	0.00
Ingresos Derivados de Financiamientos	0.00	0.00	0.00	0.00	0.00	0.00
Total	45,048,126.00	1,372,320.41	46,420,446.41	46,420,446.41	46,420,446.41	1,372,320.41
				Ingresos excedentes¹		

Estado Analítico de Ingresos Por Fuente de Financiamiento	Ingreso					Diferencia (6 = 5 - 1)
	Estimado	Ampliaciones y Reducciones	Modificado	Devengado	Recaudado	
	(1)	(2)	(3= 1 + 2)	(4)	(5)	
Ingresos del Gobierno	0.00	0.00	0.00	0.00	0.00	0.00
Impuestos	0.00	0.00	0.00	0.00	0.00	0.00
Contribuciones de Mejoras	0.00	0.00	0.00	0.00	0.00	0.00
Derechos	0.00	0.00	0.00	0.00	0.00	0.00
Productos	0.00	0.00	0.00	0.00	0.00	0.00
Corriente	0.00	0.00	0.00	0.00	0.00	0.00
Capital	0.00	0.00	0.00	0.00	0.00	0.00
Aprovechamientos	0.00	0.00	0.00	0.00	0.00	0.00
Corriente	0.00	0.00	0.00	0.00	0.00	0.00
Capital	0.00	0.00	0.00	0.00	0.00	0.00
Participaciones y Aportaciones	0.00	0.00	0.00	0.00	0.00	0.00
Transferencias, Asignaciones, Subsidios y Otras Ayudas	0.00	0.00	0.00	0.00	0.00	0.00
Ingresos de Organismos y Empresas	45,048,126.00	1,372,320.41	46,420,446.41	46,420,446.41	46,420,446.41	1,372,320.41
Cuotas y Aportaciones de Seguridad Social	0.00	0.00	0.00	0.00	0.00	0.00
Ingresos por Ventas de Bienes y Servicios	0.00	1,372,320.41	1,372,320.41	1,372,320.41	1,372,320.41	1,372,320.41
Transferencias, Asignaciones, Subsidios y Otras Ayudas	45,048,126.00	0.00	45,048,126.00	45,048,126.00	45,048,126.00	0.00
Ingresos derivados de financiamiento	0.00	0.00	0.00	0.00	0.00	0.00
Ingresos Derivados de Financiamientos	0.00	0.00	0.00	0.00	0.00	0.00
Total	45,048,126.00	1,372,320.41	46,420,446.41	46,420,446.41	46,420,446.41	1,372,320.41
				Ingresos excedentes¹		

¹ Los ingresos excedentes se presentan para efectos de cumplimiento de la Ley General de Contabilidad Gubernamental y el importe reflejado debe ser siempre mayor a cero

Cuenta Pública diciembre 2023
 TRIBUNAL ELECTORAL DEL ESTADO DE DURANGO
 Estado Analítico del Ejercicio del Presupuesto de Egresos
 Clasificación Administrativa
 Del 1 de enero al 31 de diciembre de 2023

Concepto	Egresos					Subejercicio
	Aprobado	Ampliaciones/ (Reducciones)	Modificado	Devengado	Pagado	
	1	2	3 = (1 + 2)	4	5	6 = (3 - 4)
TRIBUNAL ELECTORAL DEL ESTADO DE DURANGO	45,048,126.00	0.00	45,048,126.00	43,501,524.28	43,488,090.71	1,546,601.72
Total del Gasto	45,048,126.00	0.00	45,048,126.00	43,501,524.28	43,488,090.71	1,546,601.72

Cuenta Pública diciembre 2023
 TRIBUNAL ELECTORAL DEL ESTADO DE DURANGO
 Estado Analítico del Ejercicio del Presupuesto de Egresos
 Clasificación por Objeto del Gasto (Capítulo y Concepto)
 Del 1 de enero al 31 de diciembre de 2023

Concepto	Egresos					Subejercicio 6 = (3 - 4)
	Aprobado	Ampliaciones/ (Reducciones)	Modificado	Devengado	Pagado	
	1	2	3 = (1 + 2)	4	5	
Servicios Personales	40,498,667.00	0.00	40,498,667.00	38,959,301.07	38,959,301.07	1,539,365.93
Remuneraciones al Personal de Carácter Permanente	8,417,363.00	-1,484,420.80	6,932,942.20	6,932,942.20	6,932,942.20	0.00
Remuneraciones al Personal de Carácter Transitorio	375,702.00	0.00	375,702.00	217,252.08	217,252.08	158,449.92
Remuneraciones Adicionales y Especiales	26,199,514.00	-2,207,989.28	23,991,524.72	23,158,332.57	23,158,332.57	833,192.15
Seguridad Social	3,412,471.00	-273,171.85	3,139,299.15	2,591,575.29	2,591,575.29	547,723.86
Otras Prestaciones Sociales y Económicas	2,093,617.00	3,554,899.48	5,648,516.48	5,648,516.48	5,648,516.48	0.00
Previsiones	0.00	0.00	0.00	0.00	0.00	0.00
Pago de Estímulos a Servidores Públicos	0.00	410,682.45	410,682.45	410,682.45	410,682.45	0.00
Materiales y Suministros	877,403.00	-143,264.44	734,138.56	732,336.24	726,621.03	1,802.32
Materiales de Administración, Emisión de Documentos y Artículos Oficiales	199,103.00	28,918.10	228,021.10	228,021.10	227,749.10	0.00
Alimentos y Utensilios	170,000.00	-76,137.42	93,862.58	91,862.58	89,406.08	0.00
Materias Primas y Materiales de Producción y Comercialización	0.00	0.00	0.00	0.00	0.00	0.00
Materiales y Artículos de Construcción y de Reparación	4,800.00	10,341.20	15,141.20	15,141.20	13,625.34	0.00
Productos Químicos, Farmacéuticos y de Laboratorio	0.00	0.00	0.00	0.00	0.00	0.00
Combustibles, Lubricantes y Aditivos	385,000.00	-133,031.44	251,968.56	251,968.56	251,968.56	0.00
Vestuario, Blancos, Prendas de Protección y Artículos Deportivos	18,000.00	36,481.24	54,481.24	54,481.24	54,481.24	0.00
Materiales y Suministros Para Seguridad	0.00	0.00	0.00	0.00	0.00	0.00
Herramientas, Refacciones y Accesorios Menores	100,500.00	-7,836.12	92,663.88	90,861.56	89,390.71	1,802.32
Servicios Generales	3,557,056.00	-581,151.06	2,975,904.94	2,970,471.47	2,962,753.11	5,433.47
Servicios Básicos	505,000.00	-68,822.36	436,177.64	436,177.64	432,713.28	0.00
Servicios de Arrendamiento	1,195,500.00	-28,688.40	1,166,811.60	1,166,561.60	1,166,561.60	230.00
Servicios Profesionales, Científicos, Técnicos y Otros Servicios	537,500.00	-322,725.30	214,774.70	214,774.70	214,774.70	0.00
Servicios Financieros, Bancarios y Comerciales	150,000.00	-13,693.52	136,306.48	134,921.38	134,921.38	1,385.10
Servicios de Instalación, Reparación, Mantenimiento y Conservación	257,500.00	91,967.39	349,467.39	349,467.39	345,707.39	0.00
Servicios de Comunicación Social y Publicidad	8,000.00	2,208.07	10,208.07	10,208.07	10,208.07	0.00
Servicios de Traslado y Viáticos	348,000.00	18,905.86	366,905.86	366,737.32	366,737.32	168.54
Servicios Oficiales	520,000.00	-250,715.63	269,284.37	269,284.37	268,810.37	0.00
Otros Servicios Generales	35,556.00	-9,607.17	25,948.83	22,299.00	22,299.00	3,649.83
Transferencias, Asignaciones, Subsidios y Otras Ayudas	0.00	0.00	0.00	0.00	0.00	0.00
Transferencias Internas y Asignaciones al Sector Público	0.00	0.00	0.00	0.00	0.00	0.00
Transferencias al Resto del Sector Público	0.00	0.00	0.00	0.00	0.00	0.00
Subsidios y Subvenciones	0.00	0.00	0.00	0.00	0.00	0.00
Ayudas Sociales	0.00	0.00	0.00	0.00	0.00	0.00
Pensiones y Jubilaciones	0.00	0.00	0.00	0.00	0.00	0.00
Transferencias a Fideicomisos, Mandatos y Otros Análogos	0.00	0.00	0.00	0.00	0.00	0.00
Transferencias a la Seguridad Social	0.00	0.00	0.00	0.00	0.00	0.00
Donativos	0.00	0.00	0.00	0.00	0.00	0.00
Transferencias al Exterior	0.00	0.00	0.00	0.00	0.00	0.00
Bienes Muebles, Inmuebles e Intangibles	115,000.00	724,415.50	839,415.50	839,415.50	839,415.50	0.00
Mobiliario y Equipo de Administración	90,000.00	540,926.83	630,926.83	630,926.83	630,926.83	0.00
Mobiliario y Equipo Educativo y Recreativo	25,000.00	788.67	25,788.67	25,788.67	25,788.67	0.00
Equipo e Instrumental Médico y de Laboratorio	0.00	0.00	0.00	0.00	0.00	0.00
Vehículos y Equipo de Transporte	0.00	0.00	0.00	0.00	0.00	0.00
Equipo de Defensa y Seguridad	0.00	0.00	0.00	0.00	0.00	0.00
Maquinaria, Otros Equipos y Herramientas	0.00	0.00	0.00	0.00	0.00	0.00
Activos Biológicos	0.00	0.00	0.00	0.00	0.00	0.00
Bienes Inmuebles	0.00	0.00	0.00	0.00	0.00	0.00
Activos Intangibles	0.00	182,700.00	182,700.00	182,700.00	182,700.00	0.00
Inversión Pública	0.00	0.00	0.00	0.00	0.00	0.00
Obra Pública en Bienes de Dominio Público	0.00	0.00	0.00	0.00	0.00	0.00
Obra Pública en Bienes Propios	0.00	0.00	0.00	0.00	0.00	0.00
Proyectos Productivos y Acciones de Fomento	0.00	0.00	0.00	0.00	0.00	0.00
Inversiones Financieras y Otras Provisiones	0.00	0.00	0.00	0.00	0.00	0.00
Inversiones Para el Fomento de Actividades Productivas	0.00	0.00	0.00	0.00	0.00	0.00
Acciones y Participaciones de Capital	0.00	0.00	0.00	0.00	0.00	0.00
Compra de Títulos y Valores	0.00	0.00	0.00	0.00	0.00	0.00
Concesión de Préstamos	0.00	0.00	0.00	0.00	0.00	0.00
Inversiones en Fideicomisos, Mandatos y Otros Análogos	0.00	0.00	0.00	0.00	0.00	0.00
Otras Inversiones Financieras	0.00	0.00	0.00	0.00	0.00	0.00
Provisiones para Contingencias y Otras Erogaciones Especiales	0.00	0.00	0.00	0.00	0.00	0.00
Participaciones y Aportaciones	0.00	0.00	0.00	0.00	0.00	0.00
Participaciones	0.00	0.00	0.00	0.00	0.00	0.00
Aportaciones	0.00	0.00	0.00	0.00	0.00	0.00
Convenios	0.00	0.00	0.00	0.00	0.00	0.00
Deuda Pública	0.00	0.00	0.00	0.00	0.00	0.00
Amortización de la Deuda Pública	0.00	0.00	0.00	0.00	0.00	0.00
Intereses de la Deuda Pública	0.00	0.00	0.00	0.00	0.00	0.00
Comisiones de la Deuda Pública	0.00	0.00	0.00	0.00	0.00	0.00
Gastos de la Deuda Pública	0.00	0.00	0.00	0.00	0.00	0.00
Costo por Coberturas	0.00	0.00	0.00	0.00	0.00	0.00
Apoyos Financieros	0.00	0.00	0.00	0.00	0.00	0.00
Adeudos de Ejercicios Fiscales Anteriores (Adéfas)	0.00	0.00	0.00	0.00	0.00	0.00
Total del Gasto	45,048,126.00	0.00	45,048,126.00	43,501,524.28	43,488,090.71	1,546,601.72

Cuenta Pública diciembre 2023
 TRIBUNAL ELECTORAL DEL ESTADO DE DURANGO
 Estado Analítico del Ejercicio del Presupuesto de Egresos
 Clasificación Económica (por Tipo de Gasto)
 Del 1 de enero al 31 de diciembre de 2023

Concepto	Egresos					Subejercicio
	Aprobado	Ampliaciones/ (Reducciones)	Modificado	Devengado	Pagado	
	1	2	3 = (1 + 2)	4	5	6 = (3 - 4)
Gasto Corriente	44,933,126.00	-724,415.50	44,208,710.50	42,662,108.78	42,648,675.21	1,546,601.72
Gasto de Capital	115,000.00	724,415.50	839,415.50	839,415.50	839,415.50	0.00
Amortización de la Deuda y Disminución de Pasivos	0.00	0.00	0.00	0.00	0.00	0.00
Pensiones y Jubilaciones	0.00	0.00	0.00	0.00	0.00	0.00
Participaciones	0.00	0.00	0.00	0.00	0.00	0.00
Total del Gasto	45,048,126.00	0.00	45,048,126.00	43,501,524.28	43,488,090.71	1,546,601.72

Cuenta Pública diciembre 2023
TRIBUNAL ELECTORAL DEL ESTADO DE DURANGO
 Estado Analítico del Ejercicio del Presupuesto de Egresos
 Clasificación Funcional (Finalidad y Función)
 Del 1 de enero al 31 de diciembre de 2023

Concepto	Egresos					Subejercicio 6 = (3 - 4)
	Aprobado	Ampliaciones/ (Reducciones)	Modificado	Devengado	Pagado	
	1	2	3 = (1 + 2)	4	5	
Gobierno	45,048,126.00	0.00	45,048,126.00	43,501,524.28	43,488,090.71	1,546,601.72
Legislación	0.00	0.00	0.00	0.00	0.00	0.00
Justicia	45,048,126.00	0.00	45,048,126.00	43,501,524.28	43,488,090.71	1,546,601.72
Coordinación de la Política de Gobierno	0.00	0.00	0.00	0.00	0.00	0.00
Relaciones Exteriores	0.00	0.00	0.00	0.00	0.00	0.00
Asuntos Financieros y Hacendarios	0.00	0.00	0.00	0.00	0.00	0.00
Seguridad Nacional	0.00	0.00	0.00	0.00	0.00	0.00
Asuntos de Orden Público y de Seguridad Interior	0.00	0.00	0.00	0.00	0.00	0.00
Otros Servicios Generales	0.00	0.00	0.00	0.00	0.00	0.00
Desarrollo Social	0.00	0.00	0.00	0.00	0.00	0.00
Protección Ambiental	0.00	0.00	0.00	0.00	0.00	0.00
Vivienda y Servicios a la Comunidad	0.00	0.00	0.00	0.00	0.00	0.00
Salud	0.00	0.00	0.00	0.00	0.00	0.00
Recreación, Cultura y Otras Manifestaciones Sociales	0.00	0.00	0.00	0.00	0.00	0.00
Educación	0.00	0.00	0.00	0.00	0.00	0.00
Protección Social	0.00	0.00	0.00	0.00	0.00	0.00
Otros Asuntos Sociales	0.00	0.00	0.00	0.00	0.00	0.00
Desarrollo Económico	0.00	0.00	0.00	0.00	0.00	0.00
Asuntos Económicos, Comerciales y Laborales en General	0.00	0.00	0.00	0.00	0.00	0.00
Agropecuaria, Silvicultura, Pesca y Caza	0.00	0.00	0.00	0.00	0.00	0.00
Combustibles y Energía	0.00	0.00	0.00	0.00	0.00	0.00
Minería, Manufacturas y Construcción	0.00	0.00	0.00	0.00	0.00	0.00
Transporte	0.00	0.00	0.00	0.00	0.00	0.00
Comunicaciones	0.00	0.00	0.00	0.00	0.00	0.00
Turismo	0.00	0.00	0.00	0.00	0.00	0.00
Ciencia, Tecnología e Innovación	0.00	0.00	0.00	0.00	0.00	0.00
Otras Industrias y Otros Asuntos Económicos	0.00	0.00	0.00	0.00	0.00	0.00
Otras no Clasificadas en Funciones Anteriores	0.00	0.00	0.00	0.00	0.00	0.00
Transacciones de la Deuda Pública / Costo Financiero de la Deuda	0.00	0.00	0.00	0.00	0.00	0.00
Transferencias, Participaciones y Aportaciones entre Diferentes Niveles y Ordenes de Gobierno	0.00	0.00	0.00	0.00	0.00	0.00
Saneamiento del Sistema Financiero	0.00	0.00	0.00	0.00	0.00	0.00
Adeudos de Ejercicios Fiscales Anteriores	0.00	0.00	0.00	0.00	0.00	0.00
Total del Gasto	45,048,126.00	0.00	45,048,126.00	43,501,524.28	43,488,090.71	1,546,601.72

Cuenta Pública diciembre 2023
 TRIBUNAL ELECTORAL DEL ESTADO DE DURANGO
 Endeudamiento Neto
 Del 1 de enero al 31 de diciembre de 2023

Identificación de Crédito o Instrumento	Contratación / Colocación	Amortización	Endeudamiento Neto
	A	B	C = A - B
Créditos Bancarios			
	0.00	0.00	0.00
	0.00	0.00	0.00
	0.00	0.00	0.00
	0.00	0.00	0.00
	0.00	0.00	0.00
	0.00	0.00	0.00
	0.00	0.00	0.00
	0.00	0.00	0.00
	0.00	0.00	0.00
	0.00	0.00	0.00
Total Créditos Bancarios	0.00	0.00	0.00
Otros Instrumentos de Deuda			
	0.00	0.00	0.00
	0.00	0.00	0.00
	0.00	0.00	0.00
	0.00	0.00	0.00
	0.00	0.00	0.00
	0.00	0.00	0.00
	0.00	0.00	0.00
	0.00	0.00	0.00
	0.00	0.00	0.00
Total Otros Instrumentos de Deuda	0.00	0.00	0.00
TOTAL	0.00	0.00	0.00

SIN
 INFORMACIÓN
 QUE REVELAR

TE-SA.OF.016 /2023.

Asunto: Estados financieros de la cuenta pública.

L.A. y M.F. Diana Gabriela Gaitán Garza

PRESENTE. -

En relación al formato del endeudamiento neto, se presenta sin datos porque no se han contraído deudas externas, ya que la única fuente de recursos que recibe este organismo es estatal.

Sin otro asunto en particular, aprovecho para enviar un cordial saludo.

ATENTAMENTE

Victoria de Durango, Dgo., a 31 de diciembre de 2023.

C.P. JESÚS ALONSO FLORES DÍAZ
SECRETARIO ADMINISTRATIVO

TE-SA.OF.017/2023.

Asunto: Estados financieros de la cuenta pública.

L.A. y M.F. Diana Gabriela Gaitán Garza

PRESENTE. -

En relación al formato de intereses de la deuda, se presenta sin datos porque no se han contraído deudas externas, ya que la única fuente de recursos que recibe este organismo es estatal. Por lo tanto, tampoco se pagan o se contraen intereses por deuda.

Sin otro asunto en particular, aprovecho para enviar un cordial saludo.

ATENTAMENTE

Victoria de Durango, Dgo., a 31 de diciembre de 2023.

C.P. JESÚS ALONSO FLORES DÍAZ
SECRETARIO ADMINISTRATIVO

TRIBUNAL ELECTORAL DEL ESTADO DE DURANGO
CUENTA PÚBLICA 2023
Flujo de Fondos
Del 1 de enero al 31 de diciembre de 2023
(Cifras en pesos)

R/C	RUBRO / CAPÍTULO	ESTIMADO / APROBADO	AMPLIACIONES / REDUCCIONES	MODIFICADO	DEVENGADO	RECAUDADO / PAGADO	CxC / Cxp
	Rubros de Ingresos	45,048,126.00	0.00	45,048,126.00	46,420,446.41	46,420,446.41	0.00
1	Impuestos	0.00	0.00	0.00	0.00	0.00	0.00
2	Cuotas y Aportaciones de Seguridad Social	0.00	0.00	0.00	0.00	0.00	0.00
3	Contribuciones de Mejoras	0.00	0.00	0.00	0.00	0.00	0.00
4	Derechos	0.00	0.00	0.00	0.00	0.00	0.00
5	Productos	0.00	0.00	0.00	1,372,320.41	1,372,320.41	0.00
6	Aprovechamientos	0.00	0.00	0.00	0.00	0.00	0.00
7	Ingresos por Ventas de Bienes y Servicios	0.00	0.00	0.00	0.00	0.00	0.00
8	Participaciones y Aportaciones	0.00	0.00	0.00	0.00	0.00	0.00
9	Transferencias, Asignaciones, Subsidios y Otras Ayudas	45,048,126.00	0.00	45,048,126.00	45,048,126.00	45,048,126.00	0.00
0	Ingresos Derivados de Financiamientos	0.00	0.00	0.00	0.00	0.00	0.00
	Capítulos de Gasto	45,048,126.00	0.00	45,048,126.00	43,501,524.28	43,488,090.71	1,546,601.72
1	Servicios Personales	40,498,667.00	0.00	40,498,667.00	38,959,301.07	38,959,301.07	1,539,365.93
2	Materiales y Suministros	877,403.00	-143,264.44	734,138.56	732,336.24	726,621.03	1,802.32
3	Servicios Generales	3,557,056.00	-581,151.06	2,975,904.94	2,970,471.47	2,962,753.11	5,433.47
4	Transferencias, Asignaciones, Subsidios y Otras Ayudas	0.00	0.00	0.00	0.00	0.00	0.00
5	Bienes Muebles, Inmuebles e Intangibles	115,000.00	724,415.50	839,415.50	839,415.50	839,415.50	0.00
6	Inversión Pública	0.00	0.00	0.00	0.00	0.00	0.00
7	Inversiones Financieras y Otras Provisiones	0.00	0.00	0.00	0.00	0.00	0.00
8	Participaciones y Aportaciones	0.00	0.00	0.00	0.00	0.00	0.00
9	Deuda Pública	0.00	0.00	0.00	0.00	0.00	0.00
	Superávit / Déficit	0.00	0.00	0.00	2,918,922.13	2,932,355.70	-1,546,601.72

Bajo protesta de decir verdad declaramos que los Estados Financieros y sus notas, son razonablemente correctos y son responsabilidad del emisor

MTRO. FRANCISCO JAVIER GONZÁLEZ PÉREZ
MAGISTRADO PRESIDENTE

C.P. JESÚS ALONSO FLORES DÍAZ
SECRETARÍA ADMINISTRATIVA

Cuenta Pública diciembre 2023

TRIBUNAL ELECTORAL DEL ESTADO DE DURANGO

Gasto por Categoría Programática

Del 1 de enero al 31 de diciembre de 2023

Concepto	Egresos					Subejercicio 6 = (3 - 4)
	Aprobado	Ampliaciones/ (Reducciones)	Modificado	Devengado	Pagado	
	1	2	3 = (1 + 2)	4	5	
Programas						
Subsidios: Sector Social y Privado o Entidades Federativas y Municipios	0.00	0.00	0.00	0.00	0.00	0.00
Sujetos a Reglas de Operación	0.00	0.00	0.00	0.00	0.00	0.00
Otros Subsidios	0.00	0.00	0.00	0.00	0.00	0.00
Desempeño de las Funciones	0.00	0.00	0.00	0.00	0.00	0.00
Prestación de Servicios Públicos	0.00	0.00	0.00	0.00	0.00	0.00
Provisión de Bienes Públicos	0.00	0.00	0.00	0.00	0.00	0.00
Planeación, seguimiento y evaluación de políticas públicas	0.00	0.00	0.00	0.00	0.00	0.00
Promoción y fomento	0.00	0.00	0.00	0.00	0.00	0.00
Regulación y supervisión	0.00	0.00	0.00	0.00	0.00	0.00
Funciones de las Fuerzas Armadas (Únicamente Gobierno Federal)	0.00	0.00	0.00	0.00	0.00	0.00
Específicos	0.00	0.00	0.00	0.00	0.00	0.00
Proyectos de Inversión	0.00	0.00	0.00	0.00	0.00	0.00
Administrativos y de Apoyo	0.00	0.00	0.00	0.00	0.00	0.00
Apoyo al proceso presupuestario y para mejorar la eficiencia institucional	0.00	0.00	0.00	0.00	0.00	0.00
Apoyo a la función pública y al mejoramiento de la gestión	0.00	0.00	0.00	0.00	0.00	0.00
Operaciones ajenas	0.00	0.00	0.00	0.00	0.00	0.00
Compromisos	45,048,126.00	0.00	45,048,126.00	43,501,524.28	43,488,090.71	1,546,601.72
Obligaciones de cumplimiento de resolución jurisdiccional	45,048,126.00	0.00	45,048,126.00	43,501,524.28	43,488,090.71	1,546,601.72
Desastres Naturales	0.00	0.00	0.00	0.00	0.00	0.00
Obligaciones	0.00	0.00	0.00	0.00	0.00	0.00
Pensiones y jubilaciones	0.00	0.00	0.00	0.00	0.00	0.00
Aportaciones a la seguridad social	0.00	0.00	0.00	0.00	0.00	0.00
Aportaciones a fondos de estabilización	0.00	0.00	0.00	0.00	0.00	0.00
Aportaciones a fondos de inversión y reestructura de pensiones	0.00	0.00	0.00	0.00	0.00	0.00
Programas de Gasto Federalizado (Gobierno Federal)	0.00	0.00	0.00	0.00	0.00	0.00
Gasto Federalizado	0.00	0.00	0.00	0.00	0.00	0.00
Participaciones a entidades federativas y municipios	0.00	0.00	0.00	0.00	0.00	0.00
Costo financiero, deuda o apoyos a deudores y ahorradores de la banca	0.00	0.00	0.00	0.00	0.00	0.00
Adeudos de ejercicios fiscales anteriores	0.00	0.00	0.00	0.00	0.00	0.00
Total del Gasto	45,048,126.00	0.00	45,048,126.00	43,501,524.28	43,488,090.71	1,546,601.72

TRIBUNAL ELECTORAL DEL ESTADO DE DURANGO

PROYECTOS DE INVERSIÓN EN BIENES MUEBLES AL 31 DE DICIEMBRE DE 2023

CLASIFICADOR POR OBJETO DEL GASTO	CANTIDAD	CONCEPTO	DESCRIPCIÓN	VALOR UNITARIO	MONTO
5000 BIENES MUEBLES, INMUEBLES E INTANGIBLES					839,415.51
5100 MOBILIARIO Y EQUIPO DE ADMINISTRACION					630,926.84
511 Mobiliario	1	Mesa	Mesa para área de sesiones	3,712.00	3,712.00
512 Mobiliario	1	Archivero	Para comunicación	2,199.00	2,199.00
513 Mobiliario	1	Estante	Para archivo	17,722.94	17,722.94
514 Mobiliario	1	Archivero	Para estadística	2,199.00	2,199.00
515 Mobiliario	1	Archivero	Para Secretaría General	6,415.00	6,415.00
516 Mobiliario	1	Archivero	Para transparencia	1,759.20	1,759.20
517 Mobiliario	1	Aspiradora	Para limpieza de oficinas	13,920.00	13,920.00
518 Mobiliario	1	Silla ejecutiva	Para presidencia	3,760.00	3,760.00
519 Mobiliario	1	Archivero	Para área de archivo	1,539.30	1,539.30
520 Mobiliario	1	Ventilador	Para oficialía de partes	1,099.00	1,099.00
511 Mobiliario	1	Escritorio ejecutivo	Para oficina de ponencias	7,156.00	7,156.00
511 Mobiliario	1	Escritorio secretarial	Para secretaria de magistrado	5,950.00	5,950.00
511 Mobiliario	1	Silla secretarial	Para oficina de ponencias	2,940.00	2,940.00
511 Mobiliario	1	Silla operativa	Para secretaria presidencia	1,840.00	1,840.00
511 Mobiliario	2	Silla ejecutiva	Para oficina de ponencias	1,019.40	2,038.80
511 Mobiliario	2	Archiveros negros de 4 cajones	Para recepción	4,799.40	9,598.80
511 Mobiliario	2	Silla operativa de tela	Para recepción	2,710.00	5,420.00
511 Mobiliario	2	Sillón ejecutivo ALFARO	Para oficina de ponencias	4,730.00	9,460.00
511 Mobiliario	3	Sillon ejecutivo MILAN	Sillón para magistrado	3,805.00	11,415.00
511 Mobiliario	1	Sillon ejecutivo vinipiel	Para secretaria de magistrado	4,790.00	4,790.00
511 Mobiliario	2	Banca metalica cuatro plazas	Para recepción general y Recepción de ponencias	5,225.00	10,450.00
511 Mobiliario	1	Archivero de tres gavetas	Para el área de diseño	6,420.00	6,420.00
511 Mobiliario	1	Archivero de cuatro gavetas	Para recepción	7,888.00	7,888.00
511 Mobiliario	1	Escritorio secretarial	Para secretaria administrativa	5,950.00	5,950.00
511 Mobiliario	1	Gabinete Universal	Para el área de sistemas	10,531.00	10,531.00
511 Mobiliario	1	Credenza de 1.50	Para Oficina de magistrada	7,150.00	7,150.00
511 Mobiliario	1	Credenza de 1.80	Para Oficina de magistrada	8,640.00	8,640.00
511 Mobiliario	6	Estante metálico color gris	Para el área de archivo	2,820.00	16,920.00
					0.00
515 Equipo de cómputoy de tecnologías de la información	1	Celular IPHONE 14 deep purple	Para uso de Magistrada	26,699.00	26,699.00
515 Equipo de cómputoy de tecnologías de la información	1	Computadora	Para Secretaría administrativa	12,292.81	12,292.81
515 Equipo de cómputoy de tecnologías de la información	1	Computadora	Para Órgano Interno de Control	11,668.34	11,668.34
515 Equipo de cómputoy de tecnologías de la información	1	Computadora	Para área de presidencia	13,499.10	13,499.10
515 Equipo de cómputoy de tecnologías de la información	1	Impresora	Para Órgano Interno de Control	2,937.71	2,937.71

515 Equipo de cómputoy de tecnologías de la información	1	Computadora	Para Secretaría General de Acuerdos	11,668.35	11,668.35
515 Equipo de cómputoy de tecnologías de la información	1	Celular IPHONE 15 pro max	Para uso de Magistrado Presidente	28,139.00	28,139.00
515 Equipo de cómputoy de tecnologías de la información	2	Base de mesa microfono cdeg	Para sala de pleno	1,689.00	3,378.00
515 Equipo de cómputoy de tecnologías de la información	2	Microfono cardioide	Para transmisiones en vivo de sala de pleno	2,752.00	5,504.00
515 Equipo de cómputoy de tecnologías de la información	5	computadora desktop LENOVO	Para secretaría administrativa, OIC, área de diseño,contabilidad y sistemas y oficina de actuarios	19,492.01	97,460.05
515 Equipo de cómputoy de tecnologías de la información	1	Computadora DELL VOSTRO	Para la Oficialia de partes	13,009.08	13,009.08
515 Equipo de cómputoy de tecnologías de la información	3	Computadora All in one HP pro	Ponencia presidencia	17,187.52	51,562.56
515 Equipo de cómputoy de tecnologías de la información	9	computadora All in one HP 205 GB	Para las diferentes ponencias de los magistrados	14,312.49	128,812.41
515 Equipo de cómputoy de tecnologías de la información	2	Impresora Laserjet pro	Magistrado presidente y contabilidad	4,308.85	8,617.70
515 Equipo de cómputoy de tecnologías de la información	6	Equipo de cómputo LENOVO	Para las diferentes ponencias de los magistrados, incluyendo personal de nuevo ingreso.	3,217.39	19,304.34
515 Equipo de cómputoy de tecnologías de la información	1	Monitor DELL E2223HN	Para Oficina de Transparencia	2,118.00	2,118.00
519 Otros mobiliarios y equipos de administración	1	Dispensador de agua fria y caliente	Para área común ponencias	2,794.35	2,794.35
519 Otros mobiliarios y equipos de administración	1	Dispensador de agua fria y caliente	Para el área de comedor	2,579.00	2,579.00
5200 MOBILIARIO Y EQUIPO EDUCACIONAL Y RECREATIVO					25,788.67
523 Cámaras fotográficas y de video	1	Cámara fotográfica	Para área de comunicación	17,669.83	17,669.83
523 Cámaras fotográficas y de video	1	Lente	Lente para cámara fotográfica	8,118.84	8,118.84
5300 EQUIPO E INSTRUMENTAL MEDICO Y DE LABORATORIO					
5400 VEHICULOS Y EQUIPO DE TRANSPORTE					
5500 EQUIPO DE DEFENSA Y SEGURIDAD					
5600 MAQUINARIA, OTROS EQUIPOS Y HERRAMIENTAS					
5700 ACTIVOS BIOLÓGICOS					
5800 BIENES INMUEBLES					
5900 ACTIVOS INTANGIBLES					182,700.00
591 Software	45	Licencias OFFICE 2021	Para los equipos de cómputo en diversas áreas	4,060.00	182,700.00

TRIBUNAL ELECTORAL DEL ESTADO DE DURANGO
Indicadores de Resultados
Del 1ro de enero al 31 de diciembre de 2023

INDICADOR	META	RESULTADO
1 Porcentaje de sentencias impugnadas al Tribunal Electoral del Estado de Durango y confirmadas por el Tribunal Electoral del Poder Judicial de la Federación	Que se confirme el 100% de las Sentencias y resoluciones emitidas por el Tribunal Electoral	100%
2 Porcentaje de Medios de Impugnación resueltos en tiempo y forma por el Tribunal Electoral respecto a los recibidos para su trámite	Resolver en tiempo el 100% de los asuntos que se presenten	100%
3 Porcentaje de Recepción de Medios de Impugnación y su traslado a la siguiente etapa en Tiempo y Forma dentro del Procedimiento interno	Recibir en tiempo y forma el 100% de los asuntos que se presenten	100%
4 Porcentaje de Generación de Acuerdos de Turno en Tiempo y Forma respecto al total de Medios de Impugnación	Generar los Acuerdos de Turno en Tiempo y Forma respecto al total de Medios de Impugnación.	100%
5 Porcentaje de Notificaciones entregadas y/o Publicadas en Tiempo y Forma sobre las notificaciones instruidas	Notificar y/o Publicar en Tiempo y Forma al 100% las notificaciones instruidas	100%
6 Porcentaje de los Proyectos de Resolución generados en tiempo y forma de los Medios de Impugnación y Asuntos especiales recibidos.	Entregar Proyectos de Resolución en tiempo y forma de los Medios de Impugnación y Asuntos especiales recibidos.	100%
7 Porcentaje de Proyectos de Resolución generados en Tiempo y Forma de las Controversias Laborales Recibidas	Entregar Proyectos de Resolución en tiempo y forma de las Controversias Laborales recibidas.	100%
8 Porcentaje de Respuesta en tiempo y forma de las solicitudes de Información recibidas consideradas procedentes	Responder al 100% en tiempo y forma, las solicitudes de Información recibidas y consideradas procedentes	100%
9 Porcentaje de avance en el cumplimiento en la Carga de Información de Oficio, en las plataformas correspondientes	Cumplir al 100% en la Carga de Información de Oficio, en las plataformas correspondientes	100%
10 Porcentaje de Avance en el cumplimiento de la entrega de las tres cuentas públicas trimestrales y la Cuenta Pública anual	Entrega de las tres cuentas públicas trimestrales y la Cuenta Pública anual	100%
11 Porcentaje de Avance en el registro del momento Devengado en el ejercicio del Presupuesto Anual.	Registrar el momento Devengado en el ejercicio del Presupuesto Anual.	100%
12 Porcentaje de Avance en el Timbrado de Nómina y Entero de Retenciones	Cumplir al 100% con los doce procesos mensuales de Timbrado de nómina, retención y entero al SAT.	100%
13 Porcentaje de Cumplimiento en el Sistema de Evaluación de la Armonización Contable (SEVAC)	Cumplir al 100% con el Sistema de Evaluación de la Armonización Contable (SEVAC)	100%
14 Porcentaje de Avance en el cumplimiento de la entrega de los doce Informes Mensuales	Entrega de los doce Informes Mensuales	100%

TRIBUNAL ELECTORAL DEL ESTADO DE DURANGO

Relación de esquemas bursátiles y de coberturas financieras

Formato libre

(Artículo 46, Último párrafo LGCG)

Cuenta pública 2023

**SIN
INFORMACIÓN
QUE REVELAR**

Cuenta Pública diciembre 2023
TRIBUNAL ELECTORAL DEL ESTADO DE DURANGO
 Relación de cuentas bancarias productivas específicas

Fondo, Programa o Convenio	Datos de la Cuenta Bancaria	
	Institución Bancaria	Número de Cuenta
	HSBC	4025445966
	HSBC	4025445974
	BANORTE	(0)181274843
	SANTANDER	65506764081
	SANTANDER	65506764050
	BBVA	0118341435
	BBVA	0118341109
	BBVA	121618822
	BBVA	121619063
	INBURSA	50065633971
	INBURSA	50065695593

TRIBUNAL ELECTORAL DEL ESTADO DE DURANGO
Estado de Situación Financiera Detallado - LDF
Al 31 de diciembre de 2023 y 2022
(Pesos)

Concepto	2023	2022	Concepto	2023	2022
ACTIVO			PASIVO		
Activo Circulante			Pasivo Circulante		
a. Efectivo y Equivalentes de Efectivo (a=a1+a2+a3,a4+a5+a6+a7)	12,290,834	16,869,805	a. Cuentas por Pagar de Corto Plazo (a=a1+a2+a3+a4+a5+a6+a7+a8+a9)	4,634,044	4,102,550
a1) Efectivo	21,000	21,000	a1) Servicios Personales	0	0
a2) Bancos/tesorería	12,269,834	16,848,805	a2) Proveedores	16,081	372,166
a3) Bancos/Dependencias y otros			a3) Contratistas por Obras Públicas		
a4) Inversiones Temporales (hasta 3 meses)			a4) Participaciones y Aportaciones		
a5) Fondos con Afectación Específica			a5) Transferencias Otorgadas		
a6) Depósitos de fondos de Terceros			a6) Intereses, Comisiones y Otros Gastos de la Deuda Pública		
a7) Otros Efectivos y Equivalentes			a7) Retenciones y Contribuciones	2,681,766	2,837,727
b. Derechos a Recibir Efectivo o Equivalentes (b=b1+b2+b3,b4+b5+b6+b7)	1,307	30,583	a8) Devoluciones de la Ley de Ingresos		
b1) Inversiones Financieras			a9) Otras Cuentas por Pagar	1,936,198	892,657
b2) Cuentas por Cobrar			b. Documentos por Pagar a Corto Plazo (b=b1+b2+b3)	0	0
b3) Deudores Diversos	1,307	30,583	b1) Documentos Comerciales por Pagar a Corto Plazo		
b4) Ingresos por Recuperar			b2) Documentos con Contratistas por Obras Públicas por Pagar a Corto Plazo		
b5) Deudores por Anticipos de la Tesorería	0	0	b3) Otros Documentos por Pagar a Corto Plazo		
b6) Prestamos Otorgados	0	0	c. Porción de Corto Plazo de la Deuda Pública de Largo Plazo (c=c1+c2)	0	0
b7) Otros Derechos a Recibir Efectivo o Equivalentes	0	0	c1) Porción a Corto Plazo de la Deuda Pública de Largo Plazo		
c. Derechos a Recibir Bienes o Servicios (c=c1+c2+c3+c4+c5)	0	0	c2) Porción a Corto Plazo de Arrendamiento Financiero	0	0
c1) Anticipo a Proveedores por Adquisición de Bienes y Prestación de Servicios a Corto Plazo			d. Títulos y Valores a Corto Plazo	0	0
c2) Anticipo a Proveedores por Adquisición de Bienes Inmuebles y Muebles a Corto Plazo			e. Pasivos Diferidos a Corto Plazo (e=e1+e2+e3)	0	0
c3) Anticipo a Proveedores por Adquisición de Bienes Intangibles a Corto Plazo			e1) Ingresos Cobrados por Adelantado a Corto Plazo		
c4) Anticipo a Contratistas por Obras Públicas a Corto Plazo			e2) Intereses Cobrados por Adelantado a Corto Plazo		
c5) Otros Derechos a Recibir Bienes o Servicios a Corto Plazo	0	0	e3) Otros Pasivos Diferidos a Corto Plazo		
d. Inventarios (d=d1+d2+d3+d4+d5)	0	0	f. Fondos y Bienes de Terceros en Garantía y/o Administración a Corto Plazo (f=f1+f2+f3)	0	0
d1) Inventarios de Mercancías para Venta			f1) Fondos en Garantía a Corto Plazo		
d2) Inventarios de Mercancías Terminadas			f2) Fondos en Administración a Corto Plazo		
d3) Inventarios de Mercancías en Proceso de Elaboración			f3) Fondos en Contingentes a Corto Plazo		
d4) Inventarios de Materias Primas, Materiales y Suministros para Producción			f4) Fondos de Fideicomisos, Mandatos y Contratos Análogos a Corto Plazo		
d5) Bienes en Tránsito	0	0	f5) Otros Fondos de Terceros en Garantía y/o Administración a Corto Plazo		
e. Almacenes	0	0	f6) Valores y Bienes en Garantía a Corto Plazo	0	0
f. Estimación por Pérdida o Deterioro de Activos Circulantes (f=f1+f2)	0	0	g. Provisiones a Corto Plazo (g=g1+g2+g3)	0	0
f1) Estimaciones para Cuentas Incobrables por Derechos a Recibir Efectivo o equivalentes			g1) Provisión para Demandas y Juicios a Corto Plazo		
f2) Estimación por Deterioro de Inventarios	0	0	g2) Provisión para Contingencias a Corto Plazo		
g. Otros activos circulantes (g=g1+g2+g3+g4)	0	0	g3) Otras Provisiones a Corto Plazo		
g1) Valores en Garantía			h. Otros Pasivos a Corto Plazo (h=h1+h2+h3)	0	0
g2) Bienes en Garantía (Excluye Depósitos de Fondos)			h1) Ingresos por Clasificar		
g3) Bienes Derivados de Embargos, Decomisos, Aseguramientos y Dación en Pago			h2) Recaudación por Participar		
g4) Adquisición con Fondos de Terceros			h3) Otros Pasivos Circulantes		
IA) Total de Activos Circulantes (IA=a+b+c+d+e+f+g)	12,292,141	16,900,388	IIA. Total de Pasivos Circulantes (IIA= a+b+c+d+e+f+g+h)	4,634,044	4,102,550
Activo No Circulante			Pasivo No Circulante	0	0
a. Inversiones Financieras a Largo Plazo			a. Cuentas por Pagar de Largo Plazo		
b. Derechos a Recibir Efectivo o Equivalentes a Largo Plazo	160,000	80,000	b. Documentos por Pagar a Largo Plazo		
c. Bienes Inmuebles, Infraestructura y Construcciones en Proceso			c. Deuda Pública a Largo Plazo		
d. Bienes Muebles	8,555,109	7,898,394	d. Pasivos Diferidos a Largo Plazo		
e. Activos Intangibles	239,130	56,430	e. Fondos y Bienes de Terceros en Garantía y/o Administración a Largo Plazo		
f. Depreciación, Deterioro y Amortización Acumulada de Bienes	-5,083,838	-4,492,303	f. Provisiones a Largo Plazo		
g. Activos Diferidos			IIIB. Total de Pasivos No Circulantes (a+b+c+d+e+f)	0	0
h. Estimación por Pérdida o Deterioro de Activos no Circulantes			II. Total del Pasivo (II=IIA+IIIB)	4,634,044	4,102,550
i. Otros Activos no Circulantes			HACIENDA PUBLICA/PATRIMONIO		
IB. Total de Activos No Circulantes (IB=a+b+c+d+e+f+g+h+i)	3,870,402	3,542,521			

TRIBUNAL ELECTORAL DEL ESTADO DE DURANGO
 Estado de Situación Financiera Detallado - LDF
 Al 31 de diciembre de 2023 y 2022
 (Pesos)

Concepto	2023	2022	Concepto	2023	2022
I. Total del Activo I=IA+IB)	16,162,543	20,442,909	IIIA. Hacienda Pública/Patrimonio Contribuido (IIIA=a+b+c)	3,462,521	4,011,684
			a. Aportaciones		
			b. Donaciones de Capital		
			c. Actualizaciones del Patrimonio	3,462,521	4,011,684
			IIIB. Hacienda Pública/Patrimonio Generado (IIIB=a+b+c+d+e)	8,065,978	12,328,676
			a. Resultado del Ejercicio (Ahorro/desahorro)	3,166,803	1,145,279
			b. Resultado de Ejercicios Anteriores	4,899,175	11,183,397
			c. Revalúos		
			d. Reservas		
			e. Rectificaciones de Resultados de Ejercicios Anteriores		
			IIIC. Exceso o Insuficiencia en la Actualización de la Hacienda Pública/Patrimonio (IIIC=z)	0	0
			a. Resultado por Posición Monetaria		
			b. Resultado por Tenencia de Activos no Monetarios		
			III. Total Hacienda Pública/Patrimonio (III=IIIA+IIIB+IIIC)	11,528,499	16,340,359
			IV. Total del Pasivo y Hacienda Pública/Patrimonio (IV=II+III)	16,162,543	20,442,909

Formato 2

Informe Analítico de la Deuda Pública y Otros Pasivos - LDF

TRIBUNAL ELECTORAL DEL ESTADO DE DURANGO							
Informe Analítico de la Deuda Pública y Otros Pasivos - LDF							
Al 31 de diciembre de 2023 (b)							
(PESOS)							
Denominación de la Deuda Pública y Otros Pasivos (c)	Saldo al 2022 (d)	Disposiciones del Periodo (e)	Amortizaciones del Periodo (f)	Revaluaciones, Reclasificaciones y Otros Ajustes (g)	Saldo Final del Periodo (h) h=d+e-f+g	Pago de Intereses del Periodo (i)	Pago de Comisiones y demás costos asociados durante el Periodo (j)
1. Deuda Pública (1=A+B)	0	0	0	0	0	0	0
A. Corto Plazo (A=a1+a2+a3)							
a1) Instituciones de Crédito							
a2) Títulos y Valores							
a3) Arrendamientos Financieros							
B. Largo Plazo (B=b1+b2+b3)	0	0	0	0	0	0	0
b1) Instituciones de Crédito	0	0	0	0	0	0	0
BBVA BANCOMER							
BANORTE							
BANOBRAS							
BANCOMER							
SANTANDER							
SANTANDER							
BANCOMER							
BANCOMER							
BANOBRAS							
SANTANDER							
b2) Títulos y Valores							
b3) Arrendamientos Financieros							
2. Otros Pasivos	4,102,550	0	0	0	4,634,044	0	0
3. Total de la Deuda Pública y Otros Pasivos (3=1+2)	4,102,550	0	0	0	4,634,044	0	0
4. Deuda Contingente 1 (informativo)							
A. BANOBRAS FONREC 9830/10034/10367							
B. BANOBRAS PROFISE 10965							
C. BANOBRAS PROFISE 11202							

Formato 2

Informe Analítico de la Deuda Pública y Otros Pasivos - LDF

TRIBUNAL ELECTORAL DEL ESTADO DE DURANGO							
Informe Analítico de la Deuda Pública y Otros Pasivos - LDF							
Al 31 de diciembre de 2023 (b)							
(PESOS)							
Denominación de la Deuda Pública y Otros Pasivos (c)	Saldo al 2022 (d)	Disposiciones del Periodo (e)	Amortizaciones del Periodo (f)	Revaluaciones, Reclasificaciones y Otros Ajustes (g)	Saldo Final del Periodo (h) h=d+e-f+g	Pago de Intereses del Periodo (i)	Pago de Comisiones y demás costos asociados durante el Periodo (j)
5. Valor de Instrumentos Bono Cupón Cero 2 (Informativo)							
A. BANOBRAS FONREC 9830/10034/10367							
B. BANOBRAS PROFISE 10965							
C. BANOBRAS PROFISE 11202							

1. Se refiere a cualquier Financiamiento sin fuente o garantía de pago definida, que sea asumida de manera solidaria o subsidiaria por las Entidades Federativas con sus Municipios, organismos descentralizados y empresas de participación estatal mayoritaria y fideicomisos, locales o municipales, y por los Municipios con sus respectivos organismos descentralizados y empresas de participación municipal mayoritaria.

2. Se refiere al valor del Bono Cupón Cero que respalda el pago de los créditos asociados al mismo (Activo).

Obligaciones a Corto Plazo (k)	Monto Contratado (l)	Plazo Pactado (m)	Tasa de Interés (n)	Comisiones y Costos Relacionados (o)	Tasa Efectiva (p)
6. Obligaciones a Corto Plazo (Informativo)					
A. Banorte	-	12m	TIIE + 1.05	0	6,64%
B. Crédito 2					
C. Crédito XX					

FUENTE: Elaborados con información del CONAC. Criterios para la elaboración y presentación homogénea de la información financiera y de los formatos a que hace referencia la Ley de Disciplina Financiera de las Entidades Federativas y los Municipios.

NOTA: Se adjunta archivo con que contiene instructivo de llenado de los formatos "Cuadros CONAC Criterios"

Balance Presupuestario - LDF

TRIBUNAL ELECTORAL DEL ESTADO DE DURANGO

Balance Presupuestario - LDF
Del 1 de enero al 31 de diciembre de 2023 (b)
(PESOS)

Concepto (c)	Estimado/ Aprobado	Devengado	Recaudado/ Pagado
A. Ingresos Totales (A = A1+A2+A3)	45,048,126	45,048,126	45,048,126
A1. Ingresos de Libre Disposición	45,048,126	45,048,126	45,048,126
A2. Transferencias Federales Etiquetadas	0	0	0
A3. Financiamiento Neto	0	0	0
B. Egresos Presupuestarios¹ (B = B1+B2)	45,048,126	43,501,524	43,488,091
B1. Gasto No Etiquetado (sin incluir Amortización de la Deuda Pública)	45,048,126	43,501,524	43,488,091
B2. Gasto Etiquetado (sin incluir Amortización de la Deuda Pública)	0	0	0
C. Remanentes del Ejercicio Anterior (C = C1 + C2)	0	0	0
C1. Remanentes de Ingresos de Libre Disposición aplicados en el periodo	0	0	0
C2. Remanentes de Transferencias Federales Etiquetadas aplicados en el periodo	0	0	0
I. Balance Presupuestario (I = A - B + C)	0	1,546,602	1,560,035
II. Balance Presupuestario sin Financiamiento Neto (II = I - A3)	0	1,546,602	1,560,035
III. Balance Presupuestario sin Financiamiento Neto y sin Remanentes del Ejercicio Anterior (III= II - C)	0	1,546,602	1,560,035

Concepto	Aprobado	Devengado	Pagado
E. Intereses, Comisiones y Gastos de la Deuda (E = E1+E2)	0	0	0
E1. Intereses, Comisiones y Gastos de la Deuda con Gasto No Etiquetado	0	0	0
E2. Intereses, Comisiones y Gastos de la Deuda con Gasto Etiquetado	0	0	0
IV. Balance Primario (IV = III + E)	0	1,546,602	1,560,035

Concepto	Estimado/ Aprobado	Devengado	Recaudado/ Pagado
F. Financiamiento (F = F1 + F2)	0	0	0
F1. Financiamiento con Fuente de Pago de Ingresos de Libre Disposición	0	0	0
F2. Financiamiento con Fuente de Pago de Transferencias Federales Etiquetadas	0	0	0
G. Amortización de la Deuda (G = G1 + G2)	0	0	0
G1. Amortización de la Deuda Pública con Gasto No Etiquetado	0	0	0
G2. Amortización de la Deuda Pública con Gasto Etiquetado	0	0	0
A3. Financiamiento Neto (A3 = F - G)	0	0	0

Concepto	Estimado/ Aprobado	Devengado	Recaudado/ Pagado
A1. Ingresos de Libre Disposición	45,048,126	45,048,126	45,048,126
A3.1 Financiamiento Neto con Fuente de Pago de Ingresos de Libre Disposición (A3.1 = F1 - G1)	0	0	0
F1. Financiamiento con Fuente de Pago de Ingresos de Libre Disposición	0	0	0
G1. Amortización de la Deuda Pública con Gasto No Etiquetado	0	0	0
B1. Gasto No Etiquetado (sin incluir Amortización de la Deuda Pública)	45,048,126	43,501,524	43,488,091
C1. Remanentes de Ingresos de Libre Disposición aplicados en el periodo	0	0	0
V. Balance Presupuestario de Recursos Disponibles (V = A1 + A3.1 - B1 + C1)	0	1,546,602	1,560,035
VI. Balance Presupuestario de Recursos Disponibles sin Financiamiento Neto (VI = V - A3.1)	0	1,546,602	1,560,035

Concepto	Estimado/ Aprobado	Devengado	Recaudado/ Pagado
A2. Transferencias Federales Etiquetadas	0	0	0
A3.2 Financiamiento Neto con Fuente de Pago de Transferencias Federales Etiquetadas (A3.2 = F2 - G2)	0	0	0
F2. Financiamiento con Fuente de Pago de Transferencias Federales Etiquetadas	0	0	0
G2. Amortización de la Deuda Pública con Gasto Etiquetado	0	0	0
B2. Gasto Etiquetado (sin incluir Amortización de la Deuda Pública)	0	0	0
C2. Remanentes de Transferencias Federales Etiquetadas aplicados en el periodo	0	0	0
VII. Balance Presupuestario de Recursos Etiquetados (VII = A2 + A3.2 - B2 + C2)	0	0	0
VIII. Balance Presupuestario de Recursos Etiquetados sin Financiamiento Neto (VIII = VII - A3.2)	0	0	0

FUENTE: Elaborados con información del CONAC. Criterios para la elaboración y presentación homogénea de la información financiera y de los formatos a que hace referencia la Ley de Disciplina Financiera de las Entidades
NOTA: Se adjunta archivo con que contiene instructivo de llenado de los formatos "Cuadros CONAC Criterios"

TRIBUNAL ELECTORAL DEL ESTADO DE DURANGO
Estado Analítico de Ingresos Detallado - LDF
del 1 de enero al 31 de diciembre de 2023 (b)
(Pesos)

CÓDIGO

Concepto (c)	Ingresos					Diferencia (e)
	Estimado (d)	Ampliaciones/ (Reducciones)	Modificado	Devengado	Recaudado	
Ingresos de Libre Disposición						
A. Impuestos						
B. Cuotas y Aportaciones de Seguridad Social						
C. Contribuciones de mejoras						
D. Derechos						
E. Productos	0	1,372,320	1,372,320	1,372,320	1,372,320	1,372,320
F. Aprovechamientos						
G. Ingresos por Venta de Bienes y Servicios						
H. Participaciones (H=h1+h2+h3+h4+h5+h6+h7+h8+h9+h10+h11)						
h1) Fondo General de Participaciones						
h2) Fondo de Fomento Municipal						
h3) Fondo de Fiscalización y Recaudación						
h4) Fondo de Compensación						
h5) Fondo de Extracción de Hidrocarburos						
h6) Impuesto Especial Sobre Producción y servicios						
h7) 0.136% de la Recaudación Federal Participable						
h8) 3.17% Sobre Extracción de Petróleo						
h9) Gasolinas y Diésel						
h10) Fondo del Impuesto Sobre la Renta						
h11) Fondo de Estabilización de los Ingresos de las Entidades Federativas						
I. Incentivos Derivados de la Colaboración Fiscal (I=i1+i2+i3+i4+i5)						
i1) Tenencia o Uso de Vehículos						
i2) Fondo de compensación ISAN						
i3) Impuesto Sobre Automóviles Nuevos						
i4) Fondo de Compensación de Repecos-Intermedios						
i5) Otros Incentivos Económicos						
J. Transferencias	45,048,126	0	45,048,126	45,048,126	45,048,126	0
K. Convenios						
k1) Otros Convenios y Subsidios						
L. Otros ingresos de Libre Disposición (L=l1+l2)						
l1) Participaciones en Ingresos Locales						
l2) Otros Ingresos de Libre Disposición						
I. Total de ingresos de Libre Disposición (I=A+B+C+D+E+F+G+H+I+J+K+L)	45,048,126	1,372,320	46,420,446	46,420,446	46,420,446	1,372,320
Ingresos Excedentes de Ingresos de Libre Disposición						
Transferencias Federales Etiquetadas						
A. Aportaciones (A=a1+a2+a3+a4+a5+a6+a7+a8)						

TRIBUNAL ELECTORAL DEL ESTADO DE DURANGO
Estado Analítico de Ingresos Detallado - LDF
del 1 de enero al 31 de diciembre de 2023 (b)
(Pesos)

CONAC

Concepto (c)	Ingresos					Diferencia (e)
	Estimado (d)	Ampliaciones/ (Reducciones)	Modificado	Devengado	Recaudado	
a1) Fondo de Aportaciones para la Nómina Educativa y Gasto Operativo						
a2) Fondo de Aportaciones para los Servicios de Salud						
a3) Fondo de Aportaciones para la Infraestructura Social						
a4) Fondo de Aportaciones para el Fortalecimiento de los Municipios y de las Demarcaciones Territoriales del Distrito Federal						
a5) Fondo de Aportaciones Múltiples						
a6) Fondo de Aportaciones Para la Educación Tecnológica y de Adultos						
a7) Fondo de Aportaciones para la Seguridad Pública de los Estados y del Distrito Federal						
a8) Fondo de Aportaciones para el Fortalecimiento de las Entidades Federativas						
B. Convenios (B=b1+b2+b3+b4)						
b1) Convenios de Protección social en Salud						
b2) Convenios de Descentralización						
b3) Convenios de Reasignación						
b4) Otros convenios y Subsidios						
C. Fondos Distintos de Aportaciones (C=c1+c2)						
c1) Fondo para Entidades Federativas y Municipios Productores de Hidrocarburos						
c2) Fondo Minero						
D. Transferencias, Subsidios y Subvenciones, y Pensiones y Jubilaciones						
E. Otras Transferencias Federales Etiquetadas						
II. Total de Transferencias federales Etiquetas (II=A+B+C+D+E)						
III. Ingresos Derivados de Financiamientos (III=A)						
A. Ingresos Derivados de Financiamientos						
IV. Total de Ingresos (IV=I+II+III)	45,048,126	1,372,320	46,420,446	46,420,446	46,420,446	1,372,320
Datos Informativos						
1. Ingresos Derivados de Financiamientos con Fuente de Pago de Ingresos de Libre Disposición						
2. Ingresos Derivados de Financiamientos con Fuente de Pago de Transferencias Federales Etiquetadas						
3. Ingresos Derivados de financiamientos (3=1+2)						

FUENTE: Elaborados con información del CONAC. Criterios para la elaboración y presentación homogénea de la información financiera y de los formatos a que hace referencia la Ley de Disciplina Financiera de

NOTA: Se adjunta archivo que contiene instructivo de llenado de los formatos "Cuadros CONAC Criterios".

TRIBUNAL ELECTORAL DEL ESTADO DE DURANGO
Estado Analítico del Ejercicio del Presupuesto de Egresos Detallado - LDF
Clasificación por Objeto del Gasto (Capítulo y Concepto)
del 1 de enero al 31 de diciembre de 2023 (b)

Concepto	Aprobado	Ampliaciones/ (Reducciones)	Modificado	Devengado	Pagado	Subejercicio
	1	2	3 = (1+2)	4	5	6 = (3-4)
I. Gasto No Etiquetado	45,048,126.00	0.00	45,048,126.00	43,501,524.28	43,488,090.71	1,546,601.72
A. Servicios Personales	40,498,667.00	0.00	40,498,667.00	38,959,301.07	38,959,301.07	1,539,365.93
a1) Remuneraciones al Personal de Carácter Permanente	8,417,363.00	-1,484,420.80	6,932,942.20	6,932,942.20	6,932,942.20	0.00
a2) Remuneraciones al Personal de Carácter Transitorio	375,702.00	0.00	375,702.00	217,252.08	217,252.08	158,449.92
a3) Remuneraciones Adicionales y Especiales	26,199,514.00	-2,207,989.28	23,991,524.72	23,158,332.57	23,158,332.57	833,192.15
a4) Seguridad Social	3,412,471.00	-273,171.85	3,139,299.15	2,591,575.29	2,591,575.29	547,723.86
a5) Otras Prestaciones Sociales y Económicas	2,093,617.00	3,554,899.48	5,648,516.48	5,648,516.48	5,648,516.48	0.00
a6) Previsiones	0.00	0.00	0.00	0.00	0.00	0.00
a7) Pago de Estímulos a Servidores Públicos	0.00	410,682.45	410,682.45	410,682.45	410,682.45	0.00
B. Materiales y Suministros	877,403.00	-143,264.44	734,138.56	732,336.24	726,621.03	1,802.34
b1) Materiales de Administración Emisión de Documentos y Artículos Oficiales	199,103.00	28,918.10	228,021.10	228,021.10	227,749.10	0.00
b2) Alimentos y Utensilios	170,000.00	-78,137.42	91,862.58	91,862.58	89,406.08	0.00
b3) Materias Primas y Materiales de Producción y Comercialización	0.00	0.00	0.00	0.00	0.00	0.00
b4) Materiales y Artículos de Construcción y de Reparación	4,800.00	10,341.20	15,141.20	15,141.20	13,625.34	0.00
b5) Productos Químicos, Farmacéuticos y de Laboratorio	0.00	0.00	0.00	0.00	0.00	0.00
b6) Combustibles, Lubricantes y Aditivos	385,000.00	-133,031.44	251,968.56	251,968.56	251,968.56	0.00
b7) Vestuario, Blancos, Prendas de Protección y Artículos Deportivos	18,000.00	36,481.24	54,481.24	54,481.24	54,481.24	0.00
b8) Materiales y Suministros para Seguridad	0.00	0.00	0.00	0.00	0.00	0.00
b9) Herramientas, Refacciones y Accesorios Menores	100,500.00	-7,836.12	92,663.88	90,861.56	89,390.71	1,802.34
C. Servicios Generales	3,557,056.00	-581,151.06	2,975,904.94	2,970,471.47	2,962,753.11	5,433.47
c1) Servicios Básicos	505,000.00	-68,822.36	436,177.64	436,177.64	432,713.28	0.00
c2) Servicios de Arrendamiento	1,195,500.00	-28,688.40	1,166,811.60	1,166,581.60	1,166,581.60	230.00
c3) Servicios Profesionales, Científicos, Técnicos y Otros Servicios	537,500.00	-322,725.30	214,774.70	214,774.70	214,774.70	0.00
c4) Servicios Financieros, Bancarios y Comerciales	150,000.00	-13,693.52	136,306.48	134,921.38	134,921.38	1,385.10
c5) Servicios de Instalación, Reparación, Mantenimiento y Conservación	257,500.00	91,987.39	349,487.39	349,487.39	345,707.39	0.00
c6) Servicios de Comunicación Social y Publicidad	8,000.00	2,208.07	10,208.07	10,208.07	10,208.07	0.00
c7) Servicios de Traslado y Viáticos	348,000.00	18,905.86	366,905.86	366,737.32	366,737.32	168.54
c8) Servicios Oficiales	520,000.00	-250,715.63	269,284.37	269,284.37	268,810.37	0.00
c9) Otros Servicios Generales	35,556.00	-9,607.17	25,948.83	22,299.00	22,299.00	3,649.83
D. Transferencias, Asignaciones, Subsidios y Otras Ayudas	0.00	0.00	0.00	0.00	0.00	0.00
d1) Transferencias Internas y Asignaciones al Sector Público	0.00	0.00	0.00	0.00	0.00	0.00
d2) Transferencias al Resto del Sector Público	0.00	0.00	0.00	0.00	0.00	0.00
d3) Subsidios y Subvenciones	0.00	0.00	0.00	0.00	0.00	0.00
d4) Ayudas Sociales	0.00	0.00	0.00	0.00	0.00	0.00
d5) Pensiones y Jubilaciones	0.00	0.00	0.00	0.00	0.00	0.00
d6) Transferencias a Fideicomisos Mandatos y Otros Análogos	0.00	0.00	0.00	0.00	0.00	0.00
d7) Transferencias a la Seguridad Social	0.00	0.00	0.00	0.00	0.00	0.00
d8) Donativos	0.00	0.00	0.00	0.00	0.00	0.00
d9) Transferencias al Exterior	0.00	0.00	0.00	0.00	0.00	0.00
E. Bienes Muebles	115,000.00	724,415.50	839,415.50	839,415.50	839,415.50	0.00
e1) Mobiliario y Equipo de Administración	90,000.00	540,926.83	630,926.83	630,926.83	630,926.83	0.00
e2) Mobiliario y Equipo Educativo y Recreativo	25,000.00	788.67	25,788.67	25,788.67	25,788.67	0.00
e3) Equipo e Instrumental Médico y de Laboratorio	0.00	0.00	0.00	0.00	0.00	0.00
e4) Vehículos y Equipo de Transporte	0.00	0.00	0.00	0.00	0.00	0.00
e5) Equipo de Defensa y Seguridad	0.00	0.00	0.00	0.00	0.00	0.00
e6) Maquinaria, Otros Equipos y Herramientas	0.00	0.00	0.00	0.00	0.00	0.00
e7) Activos Biológicos	0.00	0.00	0.00	0.00	0.00	0.00
e8) Bienes Inmuebles	0.00	0.00	0.00	0.00	0.00	0.00
e9) Activos Intangibles	0.00	182,700.00	182,700.00	182,700.00	182,700.00	0.00
F. Inversión Pública	0.00	0.00	0.00	0.00	0.00	0.00
f1) Obra Pública en Bienes de Dominio Público	0.00	0.00	0.00	0.00	0.00	0.00
f2) Obra Pública en Bienes Propios	0.00	0.00	0.00	0.00	0.00	0.00
f3) Proyectos Productivos y Acciones de Fomento	0.00	0.00	0.00	0.00	0.00	0.00
G. Inversiones Financieras y Otras Provisiones	0.00	0.00	0.00	0.00	0.00	0.00
g1) Inversiones para el fomento de Actividades Productivas	0.00	0.00	0.00	0.00	0.00	0.00
g2) Acciones y Participaciones de Capital	0.00	0.00	0.00	0.00	0.00	0.00
g3) Compra de Títulos y Valores	0.00	0.00	0.00	0.00	0.00	0.00
g4) Concesión de Préstamos	0.00	0.00	0.00	0.00	0.00	0.00
g5) Inversiones en Fideicomisos, Mandatos y Otros Análogos	0.00	0.00	0.00	0.00	0.00	0.00
g6) Otras Inversiones Financieras	0.00	0.00	0.00	0.00	0.00	0.00
g7) Provisiones para Contingencias y Otras Erogaciones Especiales	0.00	0.00	0.00	0.00	0.00	0.00
H. Participaciones y Aportaciones	0.00	0.00	0.00	0.00	0.00	0.00
h1) Participaciones	0.00	0.00	0.00	0.00	0.00	0.00
h2) Aportaciones	0.00	0.00	0.00	0.00	0.00	0.00
h3) Convenios	0.00	0.00	0.00	0.00	0.00	0.00
I. Deuda Pública	0.00	0.00	0.00	0.00	0.00	0.00
i1) Amortización de la Deuda Pública	0.00	0.00	0.00	0.00	0.00	0.00
i2) Intereses de la Deuda Pública	0.00	0.00	0.00	0.00	0.00	0.00
i3) Comisiones de la Deuda Pública	0.00	0.00	0.00	0.00	0.00	0.00
i4) Gastos de la Deuda Pública	0.00	0.00	0.00	0.00	0.00	0.00
i5) Costo por Coberturas	0.00	0.00	0.00	0.00	0.00	0.00
i6) Apoyos Financieros	0.00	0.00	0.00	0.00	0.00	0.00
i7) Adeudos de Ejercicios Fiscales Anteriores (Adefas)	0.00	0.00	0.00	0.00	0.00	0.00
II. Gasto Etiquetado						
A. Servicios Personales						
a1) Remuneraciones al Personal de Carácter Permanente						
a2) Remuneraciones al Personal de Carácter Transitorio						
a3) Remuneraciones Adicionales y Especiales						
a4) Seguridad Social						
a5) Otras Prestaciones Sociales y Económicas						
a6) Previsiones						
a7) Pago de Estímulos a Servidores Públicos						
B. Materiales y Suministros						
b1) Materiales de Administración Emisión de Documentos y Artículos Oficiales						
b2) Alimentos y Utensilios						

TRIBUNAL ELECTORAL DEL ESTADO DE DURANGO
 Estado Analítico del Ejercicio del Presupuesto de Egresos Detallado - LDF
 Clasificación por Objeto del Gasto (Capítulo y Concepto)
 del 1 de enero al 31 de diciembre de 2023 (b)

Concepto	Aprobado	Ampliaciones/ (Reducciones)	Modificado	Devengado	Pagado	Subejercicio
	1	2	3 = (1+2)	4	5	6 = (3-4)
b3) Materias Primas y Materiales de Producción y Comercialización						
b4) Materiales y Artículos de Construcción y de Reparación						
b5) Productos Químicos, Farmacéuticos y de Laboratorio						
b6) Combustibles, Lubricantes y Aditivos						
b7) Vestuario, Blancos, Prendas de Protección y Artículos Deportivos						
b8) Materiales y Suministros para Seguridad						
b9) Herramientas, Refacciones y Accesorios Menores						
C. Servicios Generales						
c1) Servicios Básicos						
c2) Servicios de Arrendamiento						
c3) Servicios Profesionales, Científicos, Técnicos y Otros Servicios						
c4) Servicios Financieros, Bancarios y Comerciales						
c5) Servicios de Instalación, Reparación, Mantenimiento y Conservación						
c6) Servicios de Comunicación Social y Publicidad						
c7) Servicios de Traslado y Viáticos						
c8) Servicios Oficiales						
c9) Otros Servicios Generales						
D. Transferencias, Asignaciones, Subsidios y Otras Ayudas						
d1) Transferencias Internas y Asignaciones al Sector Público						
d2) Transferencias al Resto del Sector Público						
d3) Subsidios y Subvenciones						
d4) Ayudas Sociales						
d5) Pensiones y Jubilaciones						
d6) Transferencias a Fideicomisos Mandatos y Otros Análogos						
d7) Transferencias a la Seguridad Social						
d8) Donativos						
d9) Transferencias al Exterior						
E. Bienes Muebles						
e1) Mobiliario y Equipo de Administración						
e2) Mobiliario y Equipo Educativo y Recreativo						
e3) Equipo e Instrumental Médico y de Laboratorio						
e4) Vehículos y Equipo de Transporte						
e5) Equipo de Defensa y Seguridad						
e6) Maquinaria, Otros Equipos y Herramientas						
e7) Activos Biológicos						
e8) Bienes Inmuebles						
e9) Activos Intangibles						
F. Inversión Pública						
f1) Obra Pública en Bienes de Dominio Público						
f2) Obra Pública en Bienes Propios						
f3) Proyectos Productivos y Acciones de Fomento						
G. Inversiones Financieras y Otras Provisiones						
g1) Inversiones para el fomento de Actividades Productivas						
g2) Acciones y Participaciones de Capital						
g3) Compra de Títulos y Valores						
g4) Concesión de Préstamos						
g5) Inversiones en Fideicomisos, Mandatos y Otros Análogos						
g6) Otras Inversiones Financieras						
g7) Provisiones para Contingencias y Otras Erogaciones Especiales						
H. Participaciones y Aportaciones						
h1) Participaciones						
h2) Aportaciones						
h3) Convenios						
I. Deuda Pública						
i1) Amortización de la Deuda Pública						
i2) Intereses de la Deuda Pública						
i3) Comisiones de la Deuda Pública						
i4) Gastos de la Deuda Pública						
i5) Costo por Coberturas						
i6) Apoyos Financieros						
i7) Adeudos de Ejercicios Fiscales Anteriores (Adefas)						
Total del Gasto						

TRIBUNAL ELECTORAL DEL ESTADO DE DURANGO
Estado Analítico del Ejercicio del Presupuesto de Egresos - LDF
Clasificación Administrativa
Del 1 de enero al 31 de diciembre de 2023
(Pesos)

Concepto	Egresos					Subejercicio
	Aprobado	Ampliaciones/ (Reducciones)	Modificado	Devengado	Pagado	
I. Gasto No Etiquetado						
A. Poder Ejecutivo						
a.1 Despacho del Ejecutivo						
a.2 Secretaría General de Gobierno						
a.3 Secretaría de Finanzas y de Administración						
a.4 Secretaría de Comunicaciones y Obras Públicas						
a.5 Secretaría de Desarrollo Económico						
a.6 Secretaría de Agricultura Ganadería y Desarrollo Rural						
a.7 Secretaría de Educación						
a.8 Secretaría de Contraloría						
a.9 Secretaría de Recursos Naturales y Medio Ambiente						
a.10 Secretaría de Seguridad Pública						
a.11 Secretaría de Desarrollo Social						
a.12 Fiscalía General del Estado						
a.13 Secretaría de Turismo						
a.14 Secretaría del Trabajo y Previsión Social						
a.15 Erogaciones A Nivel Gobierno						
a.16 Ramos Generales						
B. Poder Legislativo						
C. Poder Judicial						
D. Organismos Autónomos	45,048,126.00	0.00	45,048,126.00	43,501,524.28	43,488,090.71	1,546,601.72
E. Entidades Paraestatales y Fideicomisos No Empresariales y No Financieros						
F. Entidades Paraestatales Empresariales No Financieros con Participación Estatal Mayoritaria						
G. Instituciones Públicas de la Seguridad Social						
II. Gasto Etiquetado (II=A+B+C+D+E+F+G+H)						
A. Poder Ejecutivo						
a.1 Despacho del Ejecutivo						
a.2 Secretaría General de Gobierno						
a.3 Secretaría de Finanzas y de Administración						
a.4 Secretaría de Comunicaciones y Obras Públicas						
a.5 Secretaría de Desarrollo Económico						
a.6 Secretaría de Agricultura Ganadería y Desarrollo Rural						
a.7 Secretaría de Educación						
a.8 Secretaría de Contraloría						
a.9 Secretaría de Recursos Naturales y Medio Ambiente						
a.10 Secretaría de Seguridad Pública						
a.11 Secretaría de Desarrollo Social						
a.12 Fiscalía General del Estado						
a.13 Secretaría de Turismo						
a.14 Secretaría del Trabajo y Previsión Social						
a.15 Erogaciones A Nivel Gobierno						
a.16 Ramos Generales						
B. Poder Legislativo						
C. Poder Judicial						
D. Organismos Autónomos						
E. Entidades Paraestatales y Fideicomisos No Empresariales y No Financieros						
F. Entidades Paraestatales Empresariales No Financieros con Participación Estatal Mayoritaria						
G. Instituciones Públicas de la Seguridad Social						
III. Total de Egresos	45,048,126.00	0.00	45,048,126.00	43,501,524.28	43,488,090.71	1,546,601.72

TRIBUNAL ELECTORAL DEL ESTADO DE DURANGO
Estado Analítico del Ejercicio del Presupuesto de Egresos Detallado - LDF
Clasificación Funcional (Finalidad y Función)
Del 1 de enero al 31 de diciembre
(Pesos)

Concepto	Egresos					Subejercicio
	Aprobado	Ampliaciones/ Reducciones	Modificado	Devengado	Pagado	
I. Gasto No Etiquetado (I=A+B+C+D)						
A. Gobierno (A=a1+a2+a3+a4+a5+a6+a7+a8)						
a1) Legislación						
a2) Justicia	45,048,126	0	45,048,126	43,501,524	43,488,091	1,546,602
a3) Coordinación de la Política de Gobierno						
a4) Relaciones Exteriores						
a5) Asuntos Financieros y Hacendarios						
a6) Seguridad Nacional						
a7) Asuntos de Orden Público y de Seguridad Interior						
a8) Otros Servicios Generales						
B. Desarrollo Social (B=b1+b2+b3+b4+b5+b6+b7)						
b1) Protección Ambiental						
b2) Vivienda y Servicios a la Comunidad						
b3) Salud						
b4) Recreación, Cultura y Otras Manifestaciones Sociales						
b5) Educación						
b6) Protección Social						
b7) Otros Asuntos Sociales						
C. Desarrollo Económico (C=c1+c2+c3+c4+c5+c6+c7+c8+c9)						
c1) Asuntos Económicos, Comerciales y Laborales en General						
c2) Agropecuaria, Silvicultura, Pesca y Caza						
c3) Combustibles y Energía						
c4) Minería, Manufacturas y Construcción						
c5) Transporte						
c6) Comunicaciones						
c7) Turismo						
c8) Ciencia, Tecnología e Innovación						
c9) Otras Industrias y Otros Asuntos Económicos						
D. Otras No Clasificadas en Funciones Anteriores (D=d1+d2+d3+d4)						
d1) Transacciones de la Deuda Pública / Costo Financiero de la Deuda						
d2) Transferencias, Participaciones y Aportaciones Entre Diferentes Niveles y Ordenes de Gobierno						
d3) Saneamiento del Sistema Financiero						
d4) Adeudos de Ejercicios Fiscales Anteriores						
II. Gasto Etiquetado (II=A+B+C+D)						
A. Gobierno (A=a1+a2+a3+a4+a5+a6+a7+a8)						
a1) Legislación						
a2) Justicia						
a3) Coordinación de la Política de Gobierno						
a4) Relaciones Exteriores						
a5) Asuntos Financieros y Hacendarios						
a6) Seguridad Nacional						
a7) Asuntos de Orden Público y de Seguridad Interior						
a8) Otros Servicios Generales						
B. Desarrollo Social (B=b1+b2+b3+b4+b5+b6+b7)						
b1) Protección Ambiental						
b2) Vivienda y Servicios a la Comunidad						
b3) Salud						
b4) Recreación, Cultura y Otras Manifestaciones Sociales						
b5) Educación						
b6) Protección Social						
b7) Otros Asuntos Sociales						
C. Desarrollo Económico (C=c1+c2+c3+c4+c5+c6+c7+c8+c9)						
c1) Asuntos Económicos, Comerciales y Laborales en General						
c2) Agropecuaria, Silvicultura, Pesca y Caza						
c3) Combustibles y Energía						
c4) Minería, Manufacturas y Construcción						
c5) Transporte						
c6) Comunicaciones						
c7) Turismo						
c8) Ciencia, Tecnología e Innovación						
c9) Otras Industrias y Otros Asuntos Económicos						
D. Otras No Clasificadas en Funciones Anteriores (D=d1+d2+d3+d4)						
d1) Transacciones de la Deuda Pública / Costo Financiero de la Deuda						
d2) Transferencias, Participaciones y Aportaciones Entre Diferentes Niveles y Ordenes de Gobierno						
d3) Saneamiento del Sistema Financiero						
d4) Adeudos de Ejercicios Fiscales Anteriores						
III. Total de Egresos (III = I + II)	45,048,126	0	45,048,126	43,501,524	43,488,091	1,546,602

TRIBUNAL ELECTORAL DEL ESTADO DE DURANGO
 Estado Analítico del Ejercicio del Presupuesto de Egresos Detallado - LDF
 Clasificación de Servicios Personales por Categoría
 Del 1 de enero al 31 de diciembre de 2023
 (Pesos)

Concepto	Egresos					Subejercicio
	Aprobado	Ampliaciones/ (Reducciones)	Modificado	Devengado	Pagado	
I. Gasto No Etiquetado						
A. Personal Administrativo y de Servicio Público	40,498,667.00	0.00	40,498,667.00	38,959,301.07	38,959,301.07	1,539,365.93
B. Magisterio						
C. Servicios de Salud						
Personal Administrativo						
Personal Médico, Paramédico y afín						
D. Seguridad Pública						
E. Gastos asociados a la implementación de nuevas leyes federales o reformas a las mismas						
Nombre del Programa o Ley 1						
Nombre del Programa o Ley 2						
F. Sentencias laborales definitivas						
II. Gasto Etiquetado						
A. Personal Administrativo y de Servicio Público						
B. Magisterio						
C. Servicios de Salud						
Personal Administrativo						
Personal Médico, Paramédico y afín						
D. Seguridad Pública						
E. Gastos asociados a la implementación de nuevas leyes federales o reformas a las mismas						
Nombre del Programa o Ley 1						
Nombre del Programa o Ley 2						
F. Sentencias laborales definitivas						
III. Total del Gasto en Servicios Personales	40,498,667.00	0.00	40,498,667.00	38,959,301.07	38,959,301.07	1,539,365.93

“GUÍA DE CUMPLIMIENTO DE LA LEY DE DISCIPLINA FINANCIERA DE LAS ENTIDADES FEDERATIVAS Y LOS MUNICIPIOS”

NOMBRE DEL ENTE PÚBLICO (a)						
Indicadores de Observancia (c)	Implementación		Resultado		Fundamento (h)	Comentarios (i)
	SI	NO	Monto o valor (f)	Unidad (pesos/porcentaje) (g)		
	Mecanismo de Verificación (d)	Fecha estimada de cumplimiento (e)				
INDICADORES PRESUPUESTARIOS						
A. INDICADORES CUANTITATIVOS						
1 Balance Presupuestario Sostenible (j)						
a. <i>Propuesto</i>	Iniciativa de Ley de Ingresos y Proyecto de Presupuesto de Egresos		57048126	pesos	Art. 6 y 19 de la LDF	
b. <i>Aprobado</i>	Ley de Ingresos y Presupuesto de Egresos		45048126	pesos	Art. 6 y 19 de la LDF	
c. <i>Ejercido</i>	Cuenta Pública / Formato 4 LDF		43,501,524.28	pesos	Art. 6 y 19 de la LDF	
2 Balance Presupuestario de Recursos Disponibles Sostenible (k)						
a. <i>Propuesto</i>	Iniciativa de Ley de Ingresos y Proyecto de Presupuesto de Egresos		57048126	pesos	Art. 6 y 19 de la LDF	
b. <i>Aprobado</i>	Ley de Ingresos y Presupuesto de Egresos		45048126	pesos	Art. 6 y 19 de la LDF	
c. <i>Ejercido</i>	Cuenta Pública / Formato 4 LDF		43501524.28	pesos	Art. 6 y 19 de la LDF	
3 Financiamiento Neto dentro del Techo de Financiamiento Neto (l)						
a. <i>Propuesto</i>	Iniciativa de Ley de Ingresos		NO APLICA	pesos	Art. 6, 19 y 46 de la LDF	
b. <i>Aprobado</i>	Ley de Ingresos		NO APLICA	pesos	Art. 6, 19 y 46 de la LDF	
c. <i>Ejercido</i>	Cuenta Pública / Formato 4 LDF		NO APLICA	pesos	Art. 6, 19 y 46 de la LDF	
4 Recursos destinados a la atención de desastres naturales						
a. <i>Asignación al fideicomiso para desastres naturales (m)</i>						

a.1 Aprobado	Reporte Trim. Formato 6 a)		NO APLICA	pesos	Art. 9 de la LDF	
a.2 Pagado	Cuenta Pública / Formato 6 a)		NO APLICA	pesos	Art. 9 de la LDF	
b. Aportación promedio realizada por la Entidad Federativa durante los 5 ejercicios previos, para infraestructura dañada por desastres naturales (n)	Autorizaciones de recursos aprobados por el FONDEN		NO APLICA	pesos	Art. 9 de la LDF	
c. Saldo del fideicomiso para desastres naturales (o)	Cuenta Pública / Auxiliar de Cuentas		NO APLICA	pesos	Art. 9 de la LDF	
d. Costo promedio de los últimos 5 ejercicios de la reconstrucción de infraestructura dañada por desastres naturales (p)	Autorizaciones de recursos aprobados por el FONDEN		NO APLICA	pesos	Art. 9 de la LDF	
5 Techo para servicios personales (q)						
a. Asignación en el Presupuesto de Egresos	Reporte Trim. Formato 6 d)		45048126	pesos	Art. 10 y 21 de la LDF	

“GUÍA DE CUMPLIMIENTO DE LA LEY DE DISCIPLINA FINANCIERA DE LAS ENTIDADES FEDERATIVAS Y LOS MUNICIPIOS”

NOMBRE DEL ENTE PÚBLICO (a)						
Guía de Cumplimiento de la Ley de Disciplina Financiera de las Entidades Federativas y Municipios Del 1 de enero al 31 de diciembre de 20XN (b)						
Indicadores de Observancia (c)	Implementación		Resultado		Fundamento (h)	Comentarios (i)
	SI	NO	Monto o valor (f)	Unidad (pesos/porcentaje) (g)		
	Mecanismo de Verificación (d)	Fecha estimada de cumplimiento (e)				
INDICADORES PRESUPUESTARIOS						
b. Ejercido	Reporte Trim. Formato 6 d)		43501524.28	pesos	Art. 13 fracc. V y 21 de la LDF	
6 Previsiones de gasto para compromisos de pago derivados de APPs (r)						
a. Asignación en el Presupuesto de Egresos	Presupuesto de Egresos		NO APLICA	pesos	Art. 11 y 21 de la LDF	
7 Techo de ADEFAS para el ejercicio fiscal (s)						
a. Propuesto	Proyecto de Presupuesto de Egresos		NO APLICA	pesos	Art. 12 y 20 de la LDF	
b. Aprobado	Reporte Trim. Formato 6 a)		NO APLICA	pesos	Art. 12 y 20 de la LDF	
c. Ejercido	Cuenta Pública / Formato 6 a)		NO APLICA	pesos	Art. 12 y 20 de la LDF	
B. INDICADORES CUALITATIVOS						

1 Iniciativa de Ley de Ingresos y Proyecto de Presupuesto de Egresos							
a. <i>Objetivos anuales, estrategias y metas para el ejercicio fiscal (t)</i>	Iniciativa de Ley de Ingresos y Proyecto de Presupuesto de Egresos			NO APLICA			Art. 5 y 18 de la LDF
b. <i>Proyecciones de ejercicios posteriores (u)</i>	Iniciativa de Ley de Ingresos y Proyecto de Presupuesto de Egresos / Formatos 7 a) y b)			NO APLICA			Art. 5 y 18 de la LDF
c. <i>Descripción de riesgos relevantes y propuestas de acción para enfrentarlos (v)</i>	Iniciativa de Ley de Ingresos y Proyecto de Presupuesto de Egresos			NO APLICA			Art. 5 y 18 de la LDF
d. <i>Resultados de ejercicios fiscales anteriores y el ejercicio fiscal en cuestión (w)</i>	Iniciativa de Ley de Ingresos y Proyecto de Presupuesto de Egresos / Formatos 7 c) y d)			NO APLICA			Art. 5 y 18 de la LDF
e. <i>Estudio actuarial de las pensiones de sus trabajadores (x)</i>	Proyecto de Presupuesto de Egresos / Formato 8			NO APLICA			Art. 5 y 18 de la LDF

2 Balance Presupuestario de Recursos Disponibles, en caso de ser negativo							
a. <i>Razones excepcionales que justifican el Balance Presupuestario de Recursos Disponibles negativo (y)</i>	Iniciativa de Ley de Ingresos o Proyecto de Presupuesto de Egresos			NO APLICA			Art. 6 y 19 de la LDF
b. <i>Fuente de recursos para cubrir el Balance Presupuestario de Recursos Disponibles negativo (z)</i>	Iniciativa de Ley de Ingresos o Proyecto de Presupuesto de Egresos			NO APLICA			Art. 6 y 19 de la LDF
c. <i>Número de ejercicios fiscales y acciones necesarias para cubrir el Balance Presupuestario de Recursos Disponibles negativo (aa)</i>	Iniciativa de Ley de Ingresos o Proyecto de Presupuesto de Egresos			NO APLICA			Art. 6 y 19 de la LDF
d. <i>Informes Trimestrales sobre el avance de las acciones para recuperar el Balance Presupuestario de Recursos Disponibles (bb)</i>	Reporte Trim. y Cuenta Pública			NO APLICA			Art. 6 y 19 de la LDF

“GUÍA DE CUMPLIMIENTO DE LA LEY DE DISCIPLINA FINANCIERA DE LAS ENTIDADES FEDERATIVAS Y LOS MUNICIPIOS”

NOMBRE DEL ENTE PÚBLICO (a)							
Indicadores de Observancia (c)	Implementación		Resultado		Fundamento (h)	Comentarios (i)	
	SI	NO	Monto o valor (f)	Unidad (pesos/porcentaj e) (g)			
	Mecanismo de Verificación (d)	Fecha estimada de cumplimiento (e)					
INDICADORES PRESUPUESTARIOS							
3 Servicios Personales							
a. <i>Remuneraciones de los servidores públicos (cc)</i>	Proyecto de Presupuesto			NO APLICA			Art. 10 y 21 de la LDF

b. <i>Previsiones salariales y económicas para cubrir incrementos salariales, creación de plazas y otros (dd)</i>	Proyecto de Presupuesto		NO APLICA		Art. 10 y 21 de la LDF	

INDICADORES DEL EJERCICIO PRESUPUESTARIO

A. INDICADORES CUANTITATIVOS

1 Ingresos Excedentes derivados de Ingresos de Libre Disposición

a. <i>Monto de Ingresos Excedentes derivados de ILD (ee)</i>	Cuenta Pública / Formato 5		NO APLICA	pesos	Art. 14 y 21 de la LDF	
b. <i>Monto de Ingresos Excedentes derivados de ILD destinados al fin del A.14, fracción I de la LDF</i>	Cuenta Pública		NO APLICA	pesos	Art. 14 y 21 de la LDF	
c. <i>Monto de Ingresos Excedentes derivados de ILD destinados al fin del A.14, fracción II, a) de la LDF (gg)</i>	Cuenta Pública		NO APLICA	pesos	Art. 14 y 21 de la LDF	
d. <i>Monto de Ingresos Excedentes derivados de ILD destinados al fin del A.14, fracción II, b) de la LDF (hh)</i>	Cuenta Pública		NO APLICA	pesos	Art. 14 y 21 de la LDF	
e. <i>Monto de Ingresos Excedentes derivados de ILD destinados al fin del artículo noveno transitorio de la LDF (ii)</i>			NO APLICA	pesos	Art. Noveno Transitorio de la LDF	

B. INDICADORES CUALITATIVOS

1 Análisis Costo-Beneficio para programas o proyectos de inversión mayores a 10 millones de UDIS (jj)	Página de internet de la Secretaría de Finanzas o Tesorería Municipal		NO APLICA		Art. 13 frac. III y 21 de la LDF	
2 Análisis de conveniencia y análisis de transferencia de riesgos de los proyectos APPs (kk)	Página de internet de la Secretaría de Finanzas o Tesorería Municipal		NO APLICA		Art. 13 frac. III y 21 de la LDF	
3 Identificación de población objetivo, destino y temporalidad de subsidios (ll)	Página de internet de la Secretaría de Finanzas o Tesorería Municipal		NO APLICA		Art. 13 frac. VII y 21 de la LDF	

INDICADORES DE DEUDA PÚBLICA

A. INDICADORES CUANTITATIVOS

1 <i>Obligaciones a Corto Plazo</i>			NO APLICA			
a. <i>Límite de Obligaciones a Corto Plazo (mm)</i>			NO APLICA	pesos	Art. 30 frac. I de la LDF	
b. <i>Obligaciones a Corto Plazo (nn)</i>			NO APLICA	pesos	Art. 30 frac. I de la LDF	

Relación de Bienes Muebles que Componen el Patrimonio
Cuenta Pública diciembre 2023
(Pesos)

Ente Público:

TRIBUNAL ELECTORAL DEL ESTADO DE DURANGO

Código	Descripción del Bien Inmueble	Valor en libros
3010025-01-0196	AIRE ACONDICIONADO	4,350.00
3010025-01-1095	AIRE ACONDICIONADO PORTATIL	0.00
3010025-01-1097	AIRE ACONDICIONADO PORTATIL	0.00
3010025-01-1098	AIRE ACONDICIONADO PORTATIL	0.00
3010025-01-1099	APPLE 5G IPHONE 15 PRO MAX 512GB BLUE	28,139.00
3010025-01-1100	ARCHIVERO	4,759.26
3010025-01-1101	ARCHIVERO	4,759.26
3010025-01-1103	ARCHIVERO	0.00
3010025-01-1104	ARCHIVERO	2,320.00
3010025-01-1105	ARCHIVERO	3,450.05
3010025-01-1106	ARCHIVERO	3,333.71
3010025-01-1108	ARCHIVERO	3,333.71
3010025-01-1109	ARCHIVERO	3,630.00
3010025-01-1110	ARCHIVERO	2,070.69
3010025-01-1111	ARCHIVERO	2,070.69
3010025-01-1112	ARCHIVERO	1,671.24
3010025-01-1113	ARCHIVERO	6,040.78
3010025-01-1114	ARCHIVERO	1,487.98
3010025-01-1115	ARCHIVERO	0.00
3010025-01-1116	ARCHIVERO	0.00
3010025-01-1117	ARCHIVERO	0.00
3010025-01-1118	ARCHIVERO	0.00
3010025-01-1119	ARCHIVERO	0.00
3010025-01-1120	ARCHIVERO	0.00
3010025-01-1121	ARCHIVERO	0.00
3010025-01-1122	ARCHIVERO DE 3 GAVETAS MELAMINA CHOCOLATE/NEGRO	6,420.00
3010025-01-1123	ARCHIVERO DE 4 GAVETAS MELAMINA COLOR CHOCOLATE/NEGRO	7,888.00
3010025-01-1124	ARCHIVERO DE MADERA	0.00
3010025-01-1125	ARCHIVERO DE MADERA	1,208.33
3010025-01-1126	ARCHIVERO DE MADERA	870.00
3010025-01-1127	ARCHIVERO DE MADERA	870.00
3010025-01-1128	ARCHIVERO DE MADERA	1,008.29
3010025-01-1129	ARCHIVERO DE MADERA	1,008.29
3010025-01-1130	ARCHIVERO HORIZONTAL	0.00
3010025-01-1131	ARCHIVERO HORIZONTAL	0.00
3010025-01-1132	ARCHIVERO HORIZONTAL	0.00
3010025-01-1133	ARCHIVERO HORIZONTAL	0.00
3010025-01-1134	ARCHIVERO HORIZONTAL	0.00
3010025-01-1135	ARCHIVERO HORIZONTAL DOS GAVETAS	912.00
3010025-01-1136	ASPIRADORA LIQUIDOS/SOLIDOS	0.00
3010025-01-1137	ASPIRADORA MASISA PLATEADA 23L 120V	13,340.00
3010025-01-1138	AUTOMOVIL	50,000.00
3010025-01-1139	AUTOMOVIL	50,000.00
3010025-01-1140	AUTOMOVIL	0.00
3010025-01-1141	AUTOMOVIL	0.00
3010025-01-1142	AUTOMOVIL	0.00
3010025-01-1143	BANCA RECEPCIÓN DE 4 PLAZAS	5,225.00
3010025-01-1144	BANCA RECEPCIÓN DE 4 PLAZAS	5,225.00
3010025-01-1145	BASE DE MESA PARA MICROFONO DE CUELLO DE GANSO	1,689.00
3010025-01-1146	BASE DE MESA PARA MICROFONO DE CUELLO DE GANSO	1,689.00
3010025-01-1147	BOCINAS YAMAHA	0.00
3010025-01-1148	CAFETERA	1.00
3010025-01-1149	CAJA FUERTE DE SEGURIDAD	0.00
3010025-01-1150	CALEFACTOR	0.00
3010025-01-1151	CALEFACTOR	0.00
3010025-01-1152	CALEFACTOR	0.00
3010025-01-1153	CALEFACTOR DE PANEL	0.00
3010025-01-1154	CALEFACTOR DE PANEL	0.00
3010025-01-1155	CALEFACTOR DE PANEL	0.00
3010025-01-1156	CALENTON	1,108.44
3010025-01-1157	CALENTON	1,108.44
3010025-01-1158	CALENTON	1,108.44
3010025-01-1159	CAMARA	1.00
3010025-01-1160	CAMARA	1.00
3010025-01-1161	CAMARA FOTOGRAFICA	0.00
3010025-01-1162	CAMARA FOTOGRAFICA	16,344.58
3010025-01-1163	CAMIONETA	0.00
3010025-01-1164	CAMIONETA	637,504.46
3010025-01-1165	CAMIONETA	162,744.75
3010025-02-637	CAMIONETA	1,078,489.88
3010025-02-638	CAMIONETA	642,529.88
3010025-02-639	CASA DE ALMACENAJE	0.00
3010025-02-640	CASA DE ALMACENAJE	0.00

3010025-02-642	CELULAR IPHONE 14 PRO MAX DEEP PURPLE	26,699.00
3010025-02-643	CHECADOR	1.00
3010025-02-645	CHECADOR	1.00
3010025-02-646	CHECADOR	1.00
3010025-02-647	COMPUTADORA ALL IN ONE HP 205 GB 23.8"	14312.486
3010025-02-648	COMPUTADORA ALL IN ONE HP 205 GB 23.8"	14312.486
3010025-02-649	COMPUTADORA ALL IN ONE HP 205 GB 23.8"	14312.486
3010025-02-651	COMPUTADORA ALL IN ONE HP 205 GB 23.8"	14312.486
3010025-02-652	COMPUTADORA ALL IN ONE HP 205 GB 23.8"	14312.486
3010025-02-655	COMPUTADORA ALL IN ONE HP 205 GB 23.8"	14312.486
3010025-02-657	COMPUTADORA ALL IN ONE HP 205 GB 23.8"	14312.486
3010025-02-658	COMPUTADORA ALL IN ONE HP 205 GB 23.8"	14312.486
3010025-02-660	COMPUTADORA ALL IN ONE HP PRO 240	17187.5228
3010025-02-661	COMPUTADORA ALL IN ONE HP PRO 241	17187.5228
3010025-02-662	COMPUTADORA ALL IN ONE HP PRO 242	17187.5228
3010025-02-663	COMPUTADORA DESKTOP LENOVO	19,492.01
3010025-02-664	COMPUTADORA DESKTOP LENOVO	19,492.01
3010025-02-665	COMPUTADORA DESKTOP LENOVO	19,492.01
3010025-02-666	COMPUTADORA DESKTOP LENOVO	19,492.01
3010025-02-667	COMPUTADORA DESKTOP LENOVO	19,492.01
3010025-02-668	COMPUTADORA DESKTOP LENOVO	19,492.01
3010025-02-669	COMPUTADORA PC SFF DELL VOSTRO 3020 CORE I5-13400	13,009.08
3010025-02-670	COMPUTADORA TODO EN UNO	1.00
3010025-02-671	COMPUTADORA TODO EN UNO	1.00
3010025-02-672	COMPUTADORA TODO EN UNO	1.00
3010025-02-673	COMPUTADORA TODO EN UNO	1.00
3010025-02-674	COMPUTADORA TODO EN UNO	1.00
3010025-02-675	COMPUTADORA TODO EN UNO	0.00
3010025-02-677	COMPUTADORA TODO EN UNO	1.00
3010025-04-1963	COMPUTADORA TODO EN UNO	0.30
3010025-04-3044	COMPUTADORA TODO EN UNO	1.00
3010025-04-3048	COMPUTADORA TODO EN UNO	0.00
3010025-04-3051	COMPUTADORA TODO EN UNO	0.00
3010025-04-3053	COMPUTADORA TODO EN UNO	0.00
3010025-04-3054	COMPUTADORA TODO EN UNO	0.00
3010025-04-3056	COMPUTADORA TODO EN UNO	0.00
3010025-04-3057	COMPUTADORA TODO EN UNO	1.00
3010025-04-3061	COMPUTADORA TODO EN UNO	1.00
3010025-04-3063	COMPUTADORA TODO EN UNO	0.00
3010025-04-3065	COMPUTADORA TODO EN UNO	0.00
3010025-04-3066	COMPUTADORA TODO EN UNO	1.00
3010025-04-3067	COMPUTADORA TODO EN UNO	1.00
3010025-04-3068	COMPUTADORA TODO EN UNO	1.00
3010025-04-3069	COMPUTADORA TODO EN UNO	0.18
3010025-04-3070	COMPUTADORA TODO EN UNO	10,158.03
3010025-04-3071	COMPUTADORA TODO EN UNO	1.00
3010025-04-3075	COMPUTADORA TODO EN UNO	1,250.93
3010025-04-3076	COMPUTADORA TODO EN UNO	3,307.66
3010025-04-3078	COMPUTADORA TODO EN UNO	8,673.24
3010025-04-3081	COMPUTADORA TODO EN UNO	9,588.41
3010025-04-3082	COMPUTADORA TODO EN UNO	10,384.82
3010025-04-3083	COMPUTADORA TODO EN UNO	10,384.83
3010025-04-3085	COMPUTADORA TODO EN UNO	0.00
3010025-04-3088	CONJUNTO EJECUTIVO	20,175.00
3010025-04-3089	CONJUNTO EJECUTIVO	0.00
3010025-04-3090	CONJUNTO EJECUTIVO	0.00
3010025-04-3092	CONJUNTO EJECUTIVO	0.00
3010025-04-3094	CONJUNTO EJECUTIVO	0.00
3010025-04-3095	CONJUNTO SECRETARIAL	0.00
3010025-04-3100	CONJUNTO SECRETARIAL	0.00
3010025-04-3102	CONSOLA DE SONIDO	1.00
3010025-04-3103	COPIADORA	1.00
3010025-04-3106	CPU	1.00
3010025-04-3107	CPU	1.00
3010025-04-3109	CPU	1.00
3010025-04-3110	CPU	0.00
3010025-04-3113	CPU	0.00
3010025-04-3114	CPU	1.00
3010025-04-3116	CPU	1.00
3010025-04-3119	CPU	1.00
3010025-04-3120	CPU	1.00
3010025-04-3121	CPU	1.00
3010025-04-3122	CPU	0.00
3010025-04-3123	CPU	1.00
3010025-04-3124	CPU	0.00
3010025-04-3125	CPU	1.00
3010025-04-3126	CPU	0.00
3010025-04-3127	CPU	1.00
3010025-04-3128	CPU	1.00
3010025-04-3129	CPU	1.00

3010025-04-3130	CPU	1.00
3010025-04-3131	CPU	1.00
3010025-04-3132	CPU	1.00
3010025-04-3133	CPU	0.00
3010025-04-3134	CPU	1.00
3010025-04-3135	CPU	1.00
3010025-04-3136	CPU	0.00
3010025-04-3137	CPU	1.00
3010025-04-3138	CPU	0.00
3010025-04-3139	CPU	1.00
3010025-04-3142	CPU	1.00
3010025-04-3144	CPU	0.00
3010025-04-3148	CPU	0.04
3010025-04-3149	CPU	1.00
3010025-04-3150	CPU	939.10
3010025-04-3151	CPU SERVIDOR	1.00
3010025-04-3152	CREDENZA DE 1.50X0.40M CON 3 PUERTAS	7,150.00
3010025-04-3153	CREDENZA DE 1.80X0.40M CON 2 PUERTAS	8,640.00
3010025-04-3154	CREDENZA EJECUTIVA	0.00
3010025-04-3155	CREDENZA EMPRESARIAL	0.00
3010025-04-3158	CREDENZA EMPRESARIAL	0.00
3010025-04-3159	CREDENZA EMPRESARIAL	1.00
3010025-04-3160	CREDENZA EMPRESARIAL	0.00
3010025-04-3161	CREDENZA EMPRESARIAL	0.00
3010025-04-3162	CREDENZA EMPRESARIAL	0.00
3010025-04-3163	CREDENZA EMPRESARIAL	0.00
3010025-04-3164	CREDENZA EMPRESARIAL	0.00
3010025-04-3165	CUADRO	0.00
3010025-04-3166	DESPACHADOR DE AGUA CALIENTE Y FRIA	0.00
3010025-04-3167	DESPACHADOR DE AGUA CALIENTE Y FRIA	194.27
3010025-04-3168	DESPACHADOR DE AGUA CALIENTE Y FRIA	0.00
3010025-04-3169	DESPACHADOR DE AGUA CALIENTE Y FRIA	2,599.93
3010025-04-3170	DESPACHADOR DE AGUA CALIENTE Y FRIA	0.00
3010025-04-3171	DIABLITO DE CARGA	1.00
3010025-04-3172	DISCO DURO EXTERNO	2,794.35
3010025-04-3173	DISPENSADOR DE AGUA FRIA Y CALIENTE	2,579.00
3010025-04-3174	DISPENSADOR DE AGUA FRIA Y CALIENTE	0.00
3010025-04-3175	ENGARGOLADORA	59.62
3010025-04-3176	ENGARGOLADORA	0.00
3010025-04-3177	EQUIPO DE 2 BOCINAS	0.00
3010025-04-3178	EQUIPO DE MICROFONO	0.00
3010025-04-3179	EQUIPO DE SONIDO	0.00
3010025-04-3180	EQUIPO DE SONIDO (AMPLIFICADOR)	0.00
3010025-04-3181	EQUIPO MINISPLIT	0.00
3010025-04-3182	EQUIPO MINISPLIT	0.00
3010025-04-3183	EQUIPO MINISPLIT	0.00
3010025-04-3184	ESCANER LECTOR OPTICO DE HUELLAS	0.00
3010025-04-3185	ESCANER LECTOR OPTICO DE HUELLAS	1,355.25
3010025-04-3186	ESCRITORIO	377.00
3010025-04-3187	ESCRITORIO	377.00
3010025-04-3188	ESCRITORIO	377.00
3010025-04-3189	ESCRITORIO	377.00
3010025-04-3190	ESCRITORIO	377.00
3010025-04-3191	ESCRITORIO	2,000.00
3010025-04-3192	ESCRITORIO	2,000.00
3010025-04-3193	ESCRITORIO	1,063.43
3010025-04-3194	ESCRITORIO	435.00
3010025-04-3195	ESCRITORIO	1,353.33
3010025-04-3196	ESCRITORIO	676.67
3010025-04-3197	ESCRITORIO	676.67
3010025-04-3198	ESCRITORIO	377.00
3010025-04-3200	ESCRITORIO	377.00
3010025-04-3201	ESCRITORIO	377.00
3010025-04-3202	ESCRITORIO	377.00
3010025-04-3203	ESCRITORIO	377.00
3010025-04-3204	ESCRITORIO	377.00
3010025-04-3205	ESCRITORIO	377.00
3010025-04-3206	ESCRITORIO	2,320.00
3010025-04-3207	ESCRITORIO	1,958.33
3010025-04-3208	ESCRITORIO	0.00
3010025-04-3209	ESCRITORIO	0.00
3010025-04-3210	ESCRITORIO	0.00
3010025-04-3211	ESCRITORIO	0.00
3010025-04-3212	ESCRITORIO EJECUTIVO	7,156.00
3010025-04-3213	ESCRITORIO EJECUTIVO 1.60X.75 M	0.00
3010025-04-3214	ESCRITORIO EMPRESARIAL	0.00
3010025-04-3215	ESCRITORIO EMPRESARIAL	0.00
3010025-04-3216	ESCRITORIO EMPRESARIAL	0.00
3010025-04-3217	ESCRITORIO EMPRESARIAL	0.00
3010025-04-3218	ESCRITORIO SECRETARIAL	0.00

3010025-05-1942	ESCRITORIO SECRETARIAL	0.00
3010025-05-1943	ESCRITORIO SECRETARIAL	0.00
3010025-05-1945	ESCRITORIO SECRETARIAL	0.00
3010025-05-1946	ESCRITORIO SECRETARIAL	0.00
3010025-05-1947	ESCRITORIO SECRETARIAL	0.00
3010025-05-1948	ESCRITORIO SECRETARIAL	0.00
3010025-05-1949	ESCRITORIO SECRETARIAL	731.25
3010025-05-1950	ESCRITORIO SECRETARIAL	0.00
3010025-05-1951	ESCRITORIO SECRETARIAL	0.00
3010025-05-1952	ESCRITORIO SECRETARIAL	0.00
3010025-05-1953	ESCRITORIO SECRETARIAL	0.00
3010025-05-1954	ESCRITORIO SECRETARIAL	0.00
3010025-05-1955	ESCRITORIO SECRETARIAL	0.00
3010025-05-1957	ESCRITORIO SECRETARIAL	0.00
3010025-05-1958	ESCRITORIO SECRETARIAL	0.00
3010025-05-1960	ESCRITORIO SECRETARIAL	0.00
3010025-05-1961	ESCRITORIO SECRETARIAL	0.00
3010025-05-1962	ESCRITORIO SECRETARIAL	0.00
3010025-05-1964	ESCRITORIO SECRETARIAL	0.00
3010025-05-1965	ESCRITORIO SECRETARIAL	0.00
3010025-05-1967	ESCRITORIO SECRETARIAL	0.00
3010025-05-1968	ESCRITORIO SECRETARIAL	0.00
3010025-05-1969	ESCRITORIO SECRETARIAL DE 1.20X.60 M MELAMINA CHOCOLATE	5,950.00
3010025-05-1970	ESCRITORIO SECRETARIAL DE 1.20X.60 M MELAMINA CHOCOLATE	5,950.00
3010025-05-1971	ESCRITORIO TIPO L	750.00
3010025-05-1972	ESCRITORIO TIPO L	750.00
3010025-05-1973	ESCRITORIO TIPO L	750.00
3010025-05-1974	ESCRITORIO TIPO L	750.00
3010025-05-1975	ESCRITORIO TIPO L	750.00
3010025-05-1976	ESCRITORIO TIPO L	750.00
3010025-05-1977	ESCRITORIO TIPO L	750.00
3010025-05-1978	ESCRITORIO TIPO L	750.00
3010025-05-1979	ESCRITORIO TIPO L	750.00
3010025-05-1980	ESCRITORIO TIPO L	750.00
3010025-05-1981	ESCRITORIO TIPO L	750.00
3010025-05-1982	ESCRITORIO TIPO L	750.00
3010025-05-1983	ESCRITORIO TIPO L	775.75
3010025-05-1984	ESPEJO	966.67
3010025-05-1985	ESPEJO	966.67
3010025-05-1986	ESPEJO	966.67
3010025-05-1987	ESPEJO	966.67
3010025-05-1988	ESPEJO	966.67
3010025-05-1989	ESPEJO	966.67
3010025-05-1990	ESTANTE	388.93
3010025-05-1991	ESTANTE	388.93
3010025-05-1992	ESTANTE	388.93
3010025-05-1993	ESTANTE	388.93
3010025-05-1994	ESTANTE	0.00
3010025-05-1995	ESTANTE	0.00
3010025-05-1996	ESTANTE	0.00
3010025-05-1997	ESTANTE	0.00
3010025-05-1998	ESTANTE DE MADERA	580.00
3010025-05-1999	ESTANTE DE MADERA	580.00
3010025-05-2000	ESTANTE DE MADERA	5,529.33
3010025-08-0001	ESTANTE DE METAL	236.83
3010025-08-0002	ESTANTE METALICO	0.00
3010025-08-301	ESTANTE METALICO	185.20
3010025-101-001	ESTANTE METALICO	0.00
3010025-10-160	ESTANTE METALICO	0.00
3010025-10-161	ESTANTE METALICO	185.20
3010025-103-001	ESTANTE METALICO	0.00
3010025-103-002	ESTANTE METALICO	0.00
3010025-104-001	ESTANTE METALICO	16,689.11
3010025-104-002	ESTANTE METALICO	0.00
3010025-104-003	ESTANTE METALICO	0.00
3010025-104-004	ESTANTE METALICO	0.00
3010025-104-004	ESTANTE METALICO	0.00
3010025-104-006	ESTANTE METALICO	0.00
3010025-104-009	ESTANTE METALICO	0.00
3010025-104-010	ESTANTE METALICO	0.00
3010025-104-012	ESTANTE METALICO	0.00
3010025-104-013	ESTANTE METALICO	0.00
3010025-104-014	ESTANTE METALICO	2,820.00
3010025-104-015	ESTANTE METÁLICO COLOR GRIS CON POSTES Y ENTREPAÑOS	2,820.00
3010025-104-016	ESTANTE METÁLICO COLOR GRIS CON POSTES Y ENTREPAÑOS	2,820.00
3010025-104-017	ESTANTE METÁLICO COLOR GRIS CON POSTES Y ENTREPAÑOS	2,820.00
3010025-104-018	ESTANTE METÁLICO COLOR GRIS CON POSTES Y ENTREPAÑOS	2,820.00
3010025-105-001	ESTANTE METÁLICO COLOR GRIS CON POSTES Y ENTREPAÑOS	2,820.00
3010025-105-002	ESTANTE METÁLICO COLOR GRIS CON POSTES Y ENTREPAÑOS	2,820.00
3010025-10-729	FAX	0.00

3010025-10-730	FAX	0.00
3010025-10-731	FAX	1.00
3010025-10-732	FRIGOBAR	2,362.07
3010025-10-733	FRIGOBAR 4P	365.13
3010025-10-734	GABINETE DE TELECOMUNICACIONES	1.00
3010025-10-735	GABINETE UNIVERSAL 0.87X0.39X1.80M	10,531.00
3010025-10-736	GUILLOTINA	0.00
3010025-10-737	HORNO DE MICROONDAS	0.00
3010025-10-739	IMPRESORA	0.00
3010025-10-740	IMPRESORA	1.00
3010025-10-741	IMPRESORA	0.01
3010025-10-742	IMPRESORA	0.00
3010025-10-743	IMPRESORA	1.00
3010025-10-744	IMPRESORA	1.00
3010025-10-745	IMPRESORA	1.00
3010025-10-746	IMPRESORA	1.00
3010025-10-747	IMPRESORA	1.00
3010025-10-748	IMPRESORA	723.78
3010025-10-749	IMPRESORA	0.00
3010025-10-750	IMPRESORA	0.00
3010025-10-751	IMPRESORA	1.00
3010025-10-752	IMPRESORA	0.00
3010025-10-753	IMPRESORA	1.00
3010025-10-754	IMPRESORA	1.00
3010025-10-755	IMPRESORA	1.00
3010025-10-756	IMPRESORA	1.00
3010025-10-757	IMPRESORA	1.00
3010025-10-758	IMPRESORA	1.00
3010025-10-759	IMPRESORA	1.00
3010025-10-762	IMPRESORA	1.00
3010025-10-763	IMPRESORA	1.00
3010025-10-764	IMPRESORA	0.00
3010025-10-765	IMPRESORA	1.00
3010025-109-002	IMPRESORA	1.00
3010025-109-003	IMPRESORA	0.00
3010025-109-004	IMPRESORA	0.00
3010025-110-001	IMPRESORA	1
3010025-110-002	IMPRESORA	1
3010025-110-003	IMPRESORA	365.01
3010025-110-004	IMPRESORA	672.13
3010025-110-005	IMPRESORA	5636.6
3010025-110-006	IMPRESORA	2614.55
3010025-112-001	IMPRESORA	1.00
3010025-11-230	IMPRESORA	4308.8548
3010025-11-232	IMPRESORA LÁSER HP LASERJET PRO MFP	4308.8548
3010025-11-233	IMPRESORA LÁSER HP LASERJET PRO MFP	1.00
3010025-11-234	LAP TOP	1.00
3010025-11-235	LAP TOP	0.01
3010025-11-236	LAP TOP	0.01
3010025-11-237	LAP TOP	0.24
3010025-11-238	LAP TOP	0.24
3010025-11-239	LAP TOP	990.76
3010025-11-240	LAP TOP	4,139.84
3010025-11-241	LAP TOP	5,129.78
3010025-119-001	LAP TOP	0.00
3010025-122-001	LAP TOP	7,509.93
3010025-122-003	LENTE DE CAMARA FOTOGRAFICA	0.00
3010025-122-004	LIBRERO	0.00
3010025-125-001	LIBRERO	0.00
3010025-127-0001	LIBRERO	0.00
3010025-128-001	LIBRERO	0.00
3010025-128-002	LIBRERO	0.00
3010025-128-003	LIBRERO	0.00
3010025-128-004	LIBRERO	0.00
3010025-128-005	LIBRERO	0.00
3010025-128-006	LIBRERO	0.00
3010025-128-007	LIBRERO DE MADERA	0.00
3010025-128-008	LIBRERO DE MADERA	0.00
3010025-128-010	LIBRERO DE MADERA	0.00
3010025-128-011	LIBRERO DE MADERA	1,546.67
3010025-128-012	LIBRERO DE MADERA	0.00
3010025-128-013	LIBRERO DE PISO	0.00
3010025-128-014	LIBRERO DE PISO	0.00
3010025-128-015	LIBRERO DE PISO	0.00
3010025-131-001	LIBRERO DE PISO DE MADERA	0.00
3010025-131-002	LIBRERO DE PISO DE MADERA	0.00
3010025-136-0023	LIBRERO DE PISO MADERA	0.00
3010025-137-001	LIBRERO EJECUTIVO	0.00
3010025-137-003	LIBRERO EMPRESARIAL	0.00
3010025-137-004	LIBRERO S/CREDENZA EMPRESARIAL	0.00

3010025-138-001	LICENCIA	0.00
3010025-142-002	LICENCIA	0.00
3010025-143-002	LICENCIA ESTUDIO PROFESIONAL	0.00
3010025-14-72	LICENCIA NOMIPAQ	0.00
3010025-14-73	LICENCIA OFFICE	0.01
3010025-14-74	LICENCIA WINDOWS	0.00
3010025-14-75	LICENCIA WINDOWS VISTA	0.00
3010025-14-76	LICENCIA/P214228	0.17
3010025-14-77	MAQUINA DE ESCRIBIR	0.00
3010025-14-78	MAQUINA DE ESCRIBIR ELECTRICA	0.00
3010025-14-79	MESA	3,433.63
3010025-14-80	MESA	0.00
3010025-14-81	MESA	0.00
3010025-14-83	MESA	0.00
3010025-14-84	MESA	435.00
3010025-14-85	MESA	2,294.00
3010025-14-86	MESA	0.00
3010025-14-87	MESA	0.00
3010025-14-88	MESA	0.00
3010025-14-89	MESA	0.00
3010025-14-90	MESA	0.00
3010025-149-0033	MESA	0.00
3010025-149-0034	MESA	0.00
3010025-149-0035	MESA	0.00
3010025-149-0036	MESA	0.00
3010025-14-91	MESA	0.00
3010025-14-92	MESA	0.00
3010025-14-93	MESA	465.75
3010025-14-94	MESA	0.00
3010025-14-95	MESA AUXILIAR	0.00
3010025-152-0010	MESA DE CONSEJO	1,794.83
3010025-152-0011	MESA DE SECCIONES DESARMABLE EN MADERA	0.00
3010025-152-0012	MESA DE TRABAJO	0.00
3010025-152-0013	MESA DE TRABAJO	0.00
3010025-152-0014	MESA DE TRABAJO	0.00
3010025-152-0015	MESA DE TRABAJO FORMAICA	0.00
3010025-152-0016	MESA MULTIUSOS	0.00
3010025-152-0017	MESA PARA COMPUTADORA	0.00
3010025-152-0018	MESA PARA COMPUTADORA	0.00
3010025-152-0019	MESA PARA COMPUTADORA	0.00
3010025-152-0020	MESA PLEGABLE	0.00
3010025-153-001	MESA PLEGABLE	0.00
3010025-153-002	MESA PLEGABLE	0.00
3010025-153-003	MESA PLEGABLE	0.00
3010025-153-004	MEZCLADORA 12 CANALES	0.01
3010025-153-005	MICROFONO	0.00
3010025-153-006	MICROFONO CARDIOIDE FLEXIBLE 12 PULGADAS SHURE	2,752.00
3010025-153-007	MICROFONO CARDIOIDE FLEXIBLE 12 PULGADAS SHURE	2,752.00
3010025-153-008	MICROFONOS	0.00
3010025-153-009	MINI SPLIT	3,383.33
3010025-153-010	MINI SPLIT	3,383.33
3010025-153-012	MINICOMPONENTES	0.00
3010025-153-015	MINISPLIT	0.00
3010025-153-016	MINISPLIT	0.00
3010025-153-017	MINISPLIT	681.25
3010025-153-018	MINISPLIT	5,310.90
3010025-153-019	MINISPLIT	5,310.90
3010025-153-020	MINISPLIT	8,662.50
3010025-153-021	MINISPLIT	6,206.74
3010025-153-022	MINISPLIT	0.00
3010025-153-023	MINISPLIT WHIRLPOOL	0.00
3010025-153-024	MONITOR	0.00
3010025-153-025	MONITOR	0.00
3010025-153-026	MONITOR	0.00
3010025-153-028	MONITOR	0.00
3010025-153-029	MONITOR	1.00
3010025-153-030	MONITOR	0.00
3010025-153-031	MONITOR	0.00
3010025-153-032	MONITOR	0.00
3010025-153-033	MONITOR	1.00
3010025-153-034	MONITOR	1.00
3010025-153-035	MONITOR	1.00
3010025-159-001	MONITOR	1.00
3010025-161-001	MONITOR	1.00
3010025-161-002	MONITOR	0.00
3010025-161-003	MONITOR	1.00
3010025-162-001	MONITOR	0.00
3010025-162-002	MONITOR	1.00
3010025-162-003	MONITOR	0.00
3010025-162-007	MONITOR	0.00

3010025-162-008	MONITOR	1.00
3010025-162-010	MONITOR	1.00
3010025-162-011	MONITOR	1.00
3010025-162-012	MONITOR	1.00
3010025-162-013	MONITOR	1.00
3010025-162-014	MONITOR	0.00
3010025-162-015	MONITOR	1.00
3010025-162-016	MONITOR	1.00
3010025-19-435	MONITOR	0.00
3010025-19-437	MONITOR	1.00
3010025-27-43	MONITOR	1.00
3010025-27-44	MONITOR	1.00
3010025-27-45	MONITOR	0.12
3010025-27-46	MONITOR	0.00
3010025-27-47	MONITOR	1.00
3010025-28-41	MONITOR	0.00
3010025-28-42	MONITOR	1.00
3010025-28-43	MONITOR	1.00
3010025-28-44	MONITOR	1.00
3010025-28-45	MONITOR	188.73
3010025-28-46	MONITOR	188.73
3010025-28-47	MONITOR	161.05
3010025-28-48	MONITOR DELL E2223HN 21.5 LED MNTR 1920X1080	2,118.00
3010025-28-49	MONITOR LENOVO C27 40 27"	3,217.39
3010025-78-0001	MONITOR LENOVO C27 40 27"	3,217.39
3010025-78-0002	MONITOR LENOVO C27 40 27"	3,217.39
3010025-78-0003	MONITOR LENOVO C27 40 27"	3,217.39
3010025-78-0004	MONITOR LENOVO C27 40 27"	3,217.39
3010025-78-0005	MONITOR LENOVO C27 40 27"	3,217.39
3010025-78-0006	MOTOCICLETA	0.44
3010025-78-0007	MUEBLE	0.00
3010025-78-0008	MUEBLE DE MADERA	0.00
3010025-78-0009	MUEBLE DE MADERA	0.00
3010025-78-0010	NICHO PARA BANDERA CON VITRINA	0.00
3010025-78-0011	NO BREAK	1.00
3010025-78-0012	OFFICE HOME AND BUSINESS 2021	4,060.00
3010025-78-0013	OFFICE HOME AND BUSINESS 2022	4,060.00
3010025-78-0016	OFFICE HOME AND BUSINESS 2023	4,060.00
3010025-78-0018	OFFICE HOME AND BUSINESS 2024	4,060.00
3010025-78-0019	OFFICE HOME AND BUSINESS 2025	4,060.00
3010025-78-0020	OFFICE HOME AND BUSINESS 2026	4,060.00
3010025-78-0021	OFFICE HOME AND BUSINESS 2027	4,060.00
3010025-78-0022	OFFICE HOME AND BUSINESS 2028	4,060.00
3010025-78-0023	OFFICE HOME AND BUSINESS 2029	4,060.00
3010025-78-0024	OFFICE HOME AND BUSINESS 2030	4,060.00
3010025-78-0025	OFFICE HOME AND BUSINESS 2031	4,060.00
3010025-78-0026	OFFICE HOME AND BUSINESS 2032	4,060.00
3010025-78-0027	OFFICE HOME AND BUSINESS 2033	4,060.00
3010025-78-0028	OFFICE HOME AND BUSINESS 2034	4,060.00
3010025-78-0029	OFFICE HOME AND BUSINESS 2035	4,060.00
3010025-78-0030	OFFICE HOME AND BUSINESS 2036	4,060.00
3010025-78-0031	OFFICE HOME AND BUSINESS 2037	4,060.00
3010025-78-0032	OFFICE HOME AND BUSINESS 2038	4,060.00
3010025-78-0033	OFFICE HOME AND BUSINESS 2039	4,060.00
3010025-78-034	OFFICE HOME AND BUSINESS 2040	4,060.00
3010025-78-035	OFFICE HOME AND BUSINESS 2041	4,060.00
3010025-78-036	OFFICE HOME AND BUSINESS 2042	4,060.00
3010025-78-037	OFFICE HOME AND BUSINESS 2043	4,060.00
3010025-78-038	OFFICE HOME AND BUSINESS 2044	4,060.00
3010025-78-039	OFFICE HOME AND BUSINESS 2045	4,060.00
3010025-81-0001	OFFICE HOME AND BUSINESS 2046	4,060.00
3010025-81-0002	OFFICE HOME AND BUSINESS 2047	4,060.00
3010025-84-0002	OFFICE HOME AND BUSINESS 2048	4,060.00
3010025-86-0002	OFFICE HOME AND BUSINESS 2049	4,060.00
3010025-86-0004	OFFICE HOME AND BUSINESS 2050	4,060.00
3010025-86-0006	OFFICE HOME AND BUSINESS 2051	4,060.00
3010025-86-0008	OFFICE HOME AND BUSINESS 2052	4,060.00
3010025-86-0009	OFFICE HOME AND BUSINESS 2053	4,060.00
3010025-86-0011	OFFICE HOME AND BUSINESS 2054	4,060.00
3010025-86-0012	OFFICE HOME AND BUSINESS 2055	4,060.00
3010025-86-010	OFFICE HOME AND BUSINESS 2056	4,060.00
3010025-90-0001	OFFICE HOME AND BUSINESS 2057	4,060.00
3010025-90-0002	OFFICE HOME AND BUSINESS 2058	4,060.00
3010025-90-0003	OFFICE HOME AND BUSINESS 2059	4,060.00
3010025-90-0004	OFFICE HOME AND BUSINESS 2060	4,060.00
3010025-90-0005	OFFICE HOME AND BUSINESS 2061	4,060.00
3010025-90-0006	OFFICE HOME AND BUSINESS 2062	4,060.00
3010025-90-0007	OFFICE HOME AND BUSINESS 2063	4,060.00
3010025-92-0001	OFFICE HOME AND BUSINESS 2064	4,060.00
3010025-93-0002	OFFICE HOME AND BUSINESS 2065	4,060.00

3010025-94-0008	PANTALLA	0.00
3010025-94-0009	PANTALLA	6,047.46
3010025-94-0010	PANTALLA	0.00
3010025-96-0029	PANTALLA	0.00
3010025-99-0001	PANTALLA 32 PULGADAS	2,900.00
3010025-99-0002	PANTALLA LED LG	1,595.86
3010025-99-0003	PANTALLA RETRACTIL	1.00
3010025-99-0004	PEDESTAL DE BOCINA	0.00
3010025-99-0005	PERCHERO	0.00
3010025-99-0006	PERCHERO	1,605.96
3010025-99-0007	PERCHERO	0.00
3010028-27-48	PERCHERO DE MADERA	435.00
TE-01 -LAP-005	PERCHERO LOGA	0.00
TE-01B -MON-059	PERCHERO LOGA	0.00
TE-01B-ACC-009	PERCHERO LOGA	0.00
TE-01B-CPU-002	PERCHERO LOGA	0.00
TE-01B-CPU-003	PERCHERO LOGA	0.00
TE-01B-CPU-004	PERCHERO LOGA	0.00
TE-01B-CPU-005	PERCHERO LOGA	1.01
TE-01B-CPU-006	PERCHERO LOGA	0.00
TE-01B-CPU-008	PERCHERO LOGA	0.00
TE-01B-CPU-009	PERCHERO LOGA	0.00
TE-01B-CPU-031	PERSIANA	725.00
TE-01B-EC-045	PERSIANA	725.00
TE-01B-ESC-001	PERSIANA	7,393.58
TE-01B-IMP-001	PIZARRON PORCELANIZADO	0.00
TE-01B-IMP-002	PIZARRON PORCELANIZADO	0.00
TE-01B-IMP-034	PODADORA	0.00
TE-01B-MON-002	PROYECTOR	1.00
TE-01B-MON-003	PROYECTOR	1.00
TE-01B-MON-004	PROYECTOR	0.00
TE-01B-MON-005	RACK	1.00
TE-01B-MON-006	RACK TELMEX	0.01
TE-01B-MON-008	REFRIGERADOR	0.00
TE-01B-MON-009	REFRIGERADOR	0.00
TE-01B-MON-031	REFRIGERADOR	0.00
TE-01B-MON-044	REGULADOR DE VOLTAJE	283.33
TE-01B-MON-051	REPRODUCTOR DE DVD	0.00
TE-01-CEL-002	REPRODUCTOR DE DVD	0.00
TE-01-CEL-003	REPRODUCTOR DE DVD	0.00
TE-01-CPU-010	RETROPROYECTOR	0.00
TE-01-EC-001	SILLA	0.00
TE-01-IMP-003	SILLA	0.00
TE-01-IMP-004	SILLA	0.00
TE-01-IMP-005	SILLA	0.00
TE-01-IPAD-006	SILLA	0.00
TE-01-LAP-001	SILLA	0.00
TE-01-MON-010	SILLA	0.00
TE-02A-CPU-011	SILLA	0.00
TE-02A-CPU-013	SILLA	0.00
TE-02A-CPU-014	SILLA	0.00
TE-02A-CPU-015	SILLA	0.00
TE-02A-CPU-017	SILLA	0.00
TE-02A-EC-012	SILLA	0.00
TE-02A-IMP-012	SILLA	0.00
TE-02A-MON-011	SILLA	0.00
TE-02A-MON-013	SILLA	0.00
TE-02A-MON-014	SILLA	0.00
TE-02A-MON-015	SILLA	0.00
TE-02A-MON-017	SILLA	0.00
TE-02-EC-043	SILLA	0.00
TE-02-IMP-011	SILLA	0.00
TE-02-IPAD-002	SILLA	0.00
TE-02-IPAD-005	SILLA	0.00
TE-03A-CPU-021	SILLA	0.00
TE-03A-CPU-024	SILLA	0.00
TE-03A-CPU-037	SILLA	0.00
TE-03A-EC-022	SILLA	0.00
TE-03A-EC-048	SILLA	0.00
TE-03A-EC-049	SILLA	0.00
TE-03A-IMP-006	SILLA	0.00
TE-03A-IMP-007	SILLA	0.00
TE-03A-IMP-009	SILLA	0.00
TE-03A-IMP-010	SILLA	0.00
TE-03A-MON-021	SILLA	0.00
TE-03A-MON-024	SILLA	0.00
TE-03A-MON-037	SILLA	0.00
TE-03-EC-044	SILLA	0.00
TE-03-EC-059	SILLA	0.00
TE-03-IMP-008	SILLA	0.00

TE-03-IPAD-001	SILLA	0.00
TE-03-IPAD-004	SILLA CAJERO	442.50
TE-04A-CPU-020	SILLA DE VISITA	0.00
TE-04A-IMP-017	SILLA DE VISITA	0.00
TE-04A-MON-020	SILLA DE VISITA	0.00
TE-04B-CPU-026	SILLA DE VISITA	0.00
TE-04B-CPU-028	SILLA DE VISITA	0.00
TE-04B-CPU-029	SILLA DE VISITA	0.00
TE-04B-CPU-034	SILLA DE VISITA	0.00
TE-04B-IMP-015	SILLA DE VISITA	0.00
TE-04B-IMP-033	SILLA EJECUTIVA	1,149.49
TE-04B-MON-026	SILLA EJECUTIVA	1,159.37
TE-04B-MON-028	SILLA EJECUTIVA	1,246.36
TE-04B-MON-029	SILLA EJECUTIVA	2,697.50
TE-04B-MON-034	SILLA EJECUTIVA	2,760.00
TE-04C-CPU-018	SILLA EJECUTIVA	0.00
TE-04C-MON-018	SILLA EJECUTIVA	1,010.90
TE-04-EC-025	SILLA EJECUTIVA	1,010.90
TE-04-IMP-014	SILLA MODELO ESPAÑOL	2,368.33
TE-05C-CPU-023	SILLA OPERATIVA	1,892.81
TE-05C-IMP-020	SILLA OPERATIVA	1,426.67
TE-05C-MON-023	SILLA OPERATIVA MODELO LK-17 EN TELA Y MALLA COLOR NEGRO	1,840.00
TE-06A-CPU-035	SILLA OPERATIVA ODELO L-450 EN TELA	2,710.00
TE-06A-CPU-036	SILLA OPERATIVA ODELO L-450 EN TELA	2,710.00
TE-06A-EC-046	SILLA SECRETARIAL	0.00
TE-06A-MON-035	SILLA SECRETARIAL	0.00
TE-06A-MON-036	SILLA SECRETARIAL	0.00
TE-06B EC-051	SILLA SECRETARIAL	0.00
TE-06B EC-052	SILLA SECRETARIAL	0.00
TE-06B EC-053	SILLA SECRETARIAL	281.25
TE-06B -MON-050	SILLA SECRETARIAL	260.42
TE-06B -MON-052	SILLA SECRETARIAL	260.42
TE-06B-ACC-001	SILLA SECRETARIAL	260.42
TE-06B-ACC-002	SILLA SECRETARIAL	0.00
TE-06B-ACC-003	SILLA SECRETARIAL	0.00
TE-06B-ACC-006	SILLA SECRETARIAL	0.00
TE-06B-ACC-007	SILLA SECRETARIAL	260.42
TE-06B-ACC-008	SILLA SECRETARIAL	0.00
TE-06B-ACC-009	SILLA SECRETARIAL	281.25
TE-06B-ACC-010	SILLA SECRETARIAL	0.00
TE-06B-ACC-011	SILLA SECRETARIAL	0.00
TE-06B-ACC-012	SILLA SECRETARIAL	0.00
TE-06B-ACC-013	SILLA SECRETARIAL	375.00
TE-06B-ACC-014	SILLA SECRETARIAL	0.00
TE-06B-CHEC-001	SILLA SECRETARIAL	0.00
TE-06B-CHEC-002	SILLA SECRETARIAL	281.25
TE-06B-CPU-003	SILLA SECRETARIAL	0.00
TE-06B-CPU-032	SILLA SECRETARIAL	0.00
TE-06B-CPU-033	SILLA SECRETARIAL	0.00
TE-06B-CPU-038	SILLA SECRETARIAL	281.25
TE-06B-CPU-043	SILLA SECRETARIAL	0.00
TE-06B-CPU-050	SILLA SECRETARIAL	0.00
TE-06B-CPU-060	SILLA SECRETARIAL	260.42
TE-06B-EC-044	SILLA SECRETARIAL	281.25
TE-06B-EC-045	SILLA SECRETARIAL	0.00
TE-06B-EC-054	SILLA SECRETARIAL	0.00
TE-06B-EC-055	SILLA SECRETARIAL	0.00
TE-06B-EC-056	SILLA SECRETARIAL	0.00
TE-06B-EC-057	SILLA SECRETARIAL	0.00
TE-06B-EC-058	SILLA SECRETARIAL	0.00
TE-06B-EC-060	SILLA SECRETARIAL	0.00
TE-06B-EC-067	SILLA SECRETARIAL	0.00
TE-06B-ESC-002	SILLA SECRETARIAL	0.00
TE-06B-IMP-018	SILLA SECRETARIAL MODELO OSH-43 TELA COLOR NEGRO	2,940.00
TE-06B-IMP-027	SILLA VISITANTE	656.00
TE-06B-IMP-029	SILLA VISITANTE	656.00
TE-06B-IMP-030	SILLA VISITANTE	656.00
TE-06B-IMP-031	SILLA VISITANTE	656.00
TE-06B-IMP-032	SILLA VISITANTE	656.00
TE-06B-IMP-036	SILLA VISITANTE	952.00
TE-06B-LAP-002	SILLA VISITANTE	952.00
TE-06B-LIC-008	SILLAS	166.67
TE-06B-LIC-009	SILLAS	166.67
TE-06B-LIC-010	SILLAS	166.67
TE-06B-LIC-011	SILLAS	166.67
TE-06B-LIC-012	SILLAS	166.67
TE-06B-LIC-013	SILLAS	166.67
TE-06B-LIC-014	SILLAS	166.67
TE-06B-LIC-015	SILLAS	166.67

TE-06B-LIC-016	SILLAS	166.67
TE-06B-MON-003	SILLAS	166.67
TE-06B-MON-032	SILLAS	166.67
TE-06B-MON-033	SILLAS	166.67
TE-06B-MON-038	SILLAS	166.67
TE-06B-MON-039	SILLAS	166.67
TE-06B-MON-043	SILLAS	166.67
TE-06B-MON-060	SILLAS	166.67
TE-06B-PRO-001	SILLAS	166.67
TE-06B-PRO-002	SILLAS	166.67
TE-06B-PRO-003	SILLAS	166.67
TE-06C-CPU-027	SILLAS	166.67
TE-06C-IMP-024	SILLAS	166.67
TE-06C-IMP-025	SILLAS	166.67
TE-06C-IMP-026	SILLAS	166.67
TE-06C-MON-027	SILLAS	166.67
TE-06-CPU-062	SILLAS	0.00
TE-06-CPU-063	SILLON	0.00
TE-06-CPU-064	SILLON	0.00
TE-06-CPU-065	SILLON	0.00
TE-06-CPU-066	SILLON	0.00
TE-06-CPU-067	SILLON	0.00
TE-06-CPU-069	SILLON	0.00
TE-06-EC-047	SILLON	406.00
TE-06-EC-061	SILLON DE VISITA	406.00
TE-06-EC-065	SILLON DE VISITA	406.00
TE-06-EC-066	SILLON DE VISITA	406.00
TE-06-EC-068	SILLON DE VISITA	0.00
TE-06-EC-069	SILLON EJECUTIVO	450.00
TE-06-EC-070	SILLON EJECUTIVO	876.00
TE-06-EC-071	SILLON EJECUTIVO	0.00
TE-06-EC-072	SILLON EJECUTIVO	2,775.00
TE-06-EC-073	SILLON EJECUTIVO	2,930.20
TE-06-EC-074	SILLON EJECUTIVO	1,344.19
TE-06-EC-075	SILLON EJECUTIVO	1,431.84
TE-06-EC-076	SILLON EJECUTIVO	1,431.83
TE-06-EC-077	SILLON EJECUTIVO	2,420.00
TE-06-EC-078	SILLON EJECUTIVO	3,603.35
TE-06-EC-079	SILLON EJECUTIVO	0.00
TE-06-EC-080	SILLON EJECUTIVO	0.00
TE-06-EC-081	SILLON EJECUTIVO	0.00
TE-06-EC-082	SILLON EJECUTIVO	0.00
TE-06-IMP-021	SILLON EJECUTIVO	0.00
TE-06-IMP-022	SILLON EJECUTIVO DE LUJO	0.00
TE-06-IMP-037	SILLON EJECUTIVO DE LUJO	0.00
TE-06-IMP-038	SILLON EJECUTIVO DE LUJO	0.00
TE-06-IMP-039	SILLON EJECUTIVO DE LUJO	0.00
TE-06-IMP-040	SILLON EJECUTIVO MODELO ALFARO EN VINIPIEL COLOR NEGRO	4,730.00
TE-06-IMP-041	SILLON EJECUTIVO MODELO ALFARO EN VINIPIEL COLOR NEGRO	4,730.00
TE-06-IMP-042	SILLON EJECUTIVO MODELO MILÁN EN VINIPIEL COLOR NEGRO	3,805.00
TE-06-IPAD-003	SILLON EJECUTIVO MODELO MILÁN EN VINIPIEL COLOR NEGRO	3,805.00
TE-06-LAP-006	SILLON EJECUTIVO MODELO MILÁN EN VINIPIEL COLOR NEGRO	3,805.00
TE-06-LAP-007	SILLON EJECUTIVO MODELO VISTA VINIPIEL COLOR NEGRO	4,790.00
TE-06-LAP-008	SILLON EJECUTIVO PIEL	0.00
TE-06-LAP-009	SILLON EJECUTIVO SALA DE JUNTAS	2,572.00
TE-06-LAP-010	SILLON EJECUTIVO SALA DE JUNTAS	2,572.00
TE-06-LAP-011	SILLON EJECUTIVO SALA DE JUNTAS	828.00
TE-06-LAP-012	SILLON EJECUTIVO SALA DE JUNTAS	828.00
TE-06-LIC-017	SILLON EJECUTIVO SALA DE JUNTAS	828.00
TE-06-LIC-018	SILLON EJECUTIVO SALA DE JUNTAS	828.00
TE-06-LIC-019	SILLON EJECUTIVO SALA DE JUNTAS	828.00
TE-06-LIC-020	SILLON EJECUTIVO SALA DE JUNTAS	828.00
TE-06-LIC-021	SILLON EJECUTIVO SALA DE JUNTAS	828.00
TE-06-LIC-022	SILLON OFICINA SECRETARIA	0.00
TE-06-LIC-023	SILLON PARA VISITANTE	0.00
TE-06-LIC-024	SILLON PARA VISITANTE	0.00
TE-06-LIC-025	SILLON PARA VISITANTE	1,207.88
TE-06-LIC-026	SILLON PARA VISITANTE	1,207.88
TE-06-LIC-027	SISTEMA DE MICROFONO	0.00
TE-06-LIC-028	SISTEMA DE MICROFONO	0.00
TE-06-LIC-029	SISTEMA DE VIDEO VIGILANCIA	0.00
TE-06-LIC-030	SOPORTE PARA LCD	1.00
TE-06-LIC-031	SWITCH	3.05
TE-06-LIC-032	SWITCH	1.00
TE-06-LIC-033	SWITCH	1.00
TE-06-LIC-034	SWITCH	1.67
TE-06-LIC-035	TABLET	1.00
TE-06-LIC-036	TABLET	0.49
TE-06-LIC-037	TABLET	1.00
TE-06-LIC-038	TABLET	1.00

TE-06-LIC-039	TABLET	1.00
TE-06-LIC-040	TABLET	1
TE-06-LIC-041	TANQUE DE GAS	0.00
TE-06-LIC-042	TANQUE DE GAS	0.00
TE-06-LIC-043	TANQUE DE GAS	0.00
TE-06-LIC-044	TELEFONO CELULAR	
TE-06-LIC-045	TELEFONO PANASONIC	467.16
TE-06-LIC-046	TELEFONO PANASONIC	467.15
TE-06-LIC-047	TELEFONO PANASONIC	467.15
TE-06-LIC-048	TELEFONO PANASONIC	311.35
TE-06-LIC-049	TELEVISOR	0.00
TE-06-LIC-050	TELEVISOR	0.00
TE-06-LIC-051	TELEVISOR	0.00
TE-06-LIC-052	TOLDO	0.00
TE-06-LIC-053	TRIPIE	1.00
TE-06-LIC-054	TRITURADORA	3,687.11
TE-06-LIC-055	TRITURADORA	3,195.85
TE-06-LIC-056	UNIDAD DE DVD-R/W EXTERNA	1.00
TE-06-LIC-057	UNIDAD DE DVD-R/W EXTERNA	1.00
TE-06-LIC-058	UPS	1.00
TE-06-LIC-059	VENTILADOR DE PISO	0.00
TE-06-LIC-060	VENTILADOR DE PISO	0.00
TE-06-LIC-061	VENTILADOR DE PISO	0.00
TE-06-MON-030	VENTILADOR DE PISO	0.00
TE-06-MON-031	VENTILADOR DE PISO	0.00
TE-06-MON-062	VENTILADOR DE PISO	0.00
TE-06-MON-063	VENTILADOR DE PISO	0.00
TE-06-MON-064	VENTILADOR DE PISO	0.91
TE-06-MON-065	VENTILADOR DE PISO	0.00
TE-06-MON-066	VENTILADOR DE PISO	0.00
TE-06-MON-067	VENTILADOR DE PISO	1,071.55
TE-06-MON-068	VENTILADOR DE TORRE	0.00
TE-06-MON-069	VENTILADOR DE TORRE	0.00
TE-6B-IMP-028	VIDEOCAMARA	3,628.55
	XML ADMINISTRADOR	0.00
	TOTAL BIENES MUEBLES DESPUES DE DEPRECIACIÓN	3,710,401.70

TRIBUNAL ELECTORAL DEL ESTADO DE DURANGO

Conciliacion entre los Ingresos Presupuestarios y Contables

Correspondiente del 01/01/2023 al 31/12/2023

(Cifras en Pesos)

1. Ingresos Presupuestarios		45,048,126.00
2. Más ingresos contables no presupuestarios		1,372,320.41
Ingresos Financieros	1,372,320.41	
Incremento por variacion de inventarios	0.00	
Disminucion del exceso de estimaciones por perdida o deterioro u obsolescencia	0.00	
Disminucion del exceso de provisiones	0.00	
Otros ingresos y beneficios varios	0.00	
Otros ingresos contables no presupuestarios	0.00	
3. Menos ingresos presupuestarios no contables		0.00
Productos de capital	0.00	
Aprovechamientos Capital	0.00	
Ingresos derivados de financiamientos	0.00	
Otros Ingresos presupuestarios no contables	0.00	
4. Ingresos Contables (4= 1 + 2 - 3)		46,420,446.41

TRIBUNAL ELECTORAL DEL ESTADO DE DURANGO

Conciliación entre los Egresos Presupuestarios y Gastos Contables

Correspondiente del 01/01/2023 al 31/12/2023
(Cifras en Pesos)

1. Total de egresos (presupuestarios)		43,501,524.28
2. Menos egresos presupuestarios no contables		813,626.83
Mobiliario y equipo de administracion	630,926.83	
Mobiliario y equipo educacional y recreativo	0.00	
Equipo e instrumental médico y de laboratorio	0.00	
Vehiculos y equipos de transporte	0.00	
Equipo de Defensa y seguridad	0.00	
Maquinaria, otros equipo y herramientas	0.00	
Activos biológicos	0.00	
Bienes inmuebles	0.00	
Activos intangibles	182,700.00	
Obra pública en bienes propios	0.00	
Acciones y participaciones de capital	0.00	
Compra de títulos y valores	0.00	
Inversiones en fideicomisos, mandatos y otros análogos	0.00	
Provisiones para contingencias y otras erogaciones especiales	0.00	
Amortización de la deuda publica	0.00	
Adeudos de ejercicios fiscales anteriores (ADEFAS)	0.00	
Otros Egresos Presupuestales No Contables	0.00	
3. Más gastos contables no presupuestales		591,534.75
Estimaciones, depreciaciones, deterioros, obsolescencia y amortizaciones	591,534.75	
Provisiones	0.00	
Disminución de inventarios	0.00	
Aumento por insuficiencia de estimaciones por pérdida o deterioro u obsolescencia	0.00	
Aumento por insuficiencia de provisiones	0.00	
Otros Gastos	0.00	
Otros Gastos Contables No Presupuestales	0.00	
4. Total de Gasto Contable (4 = 1 - 2 + 3)		43,279,432.20

TRIBUNAL ELECTORAL DEL ESTADO DE DURANGO

Montos pagados por ayudas y subsidios

Del 1 de Octubre al 31 de Diciembre de 2023

Concepto	Ayuda a	Subsidio	Sector (económico o social)	Beneficiario	CURP	RFC	Monto Pagado

Sin informacion que
revelar

TE-SA. OF. 015 /2023.

Asunto: Estados financieros de la cuenta pública.

L.A. y M.F. Diana Gabriela Gaitán Garza

PRESENTE. -

En relación a los formatos de los montos efectivamente pagados durante el periodo por el concepto de ayudas y subsidios, se hace la aclaración que se entrega el formato sin datos ya que no se ha hecho pago alguno por dicho concepto.

Sin otro asunto en particular, aprovecho para enviar un cordial saludo.

ATENTAMENTE

Victoria de Durango, Dgo., a 31 de diciembre de 2023.

C.P. JESÚS ALONSO FLORES DÍAZ
SECRETARIO ADMINISTRATIVO

Cuenta Pública diciembre 2023
TRIBUNAL ELECTORAL DEL ESTADO DE DURANGO
 Indicadores de Postura Fiscal
 Del 1 de enero al 31 de diciembre de 2023

Concepto	Estimado	Devengado	Pagado ³
I. Ingresos Presupuestarios (I=1+2)	45,048,126.00	45,048,126.00	43,488,090.71
1. Ingresos del Gobierno de la Entidad Federativa ¹	45,048,126.00	45,048,126.00	43,488,090.71
2. Ingresos del Sector Paraestatal ¹	0.00	0.00	0.00
II. Egresos Presupuestarios (II=3+4)	45,048,126.00	43,501,524.28	43,488,090.71
3. Egresos del Gobierno de la Entidad Federativa ²	45,048,126.00	43,501,524.28	43,488,090.71
4. Egresos del Sector Paraestatal ²	0.00	0.00	0.00
III. Balance Presupuestario (Superávit o Déficit) (III = I - II)	0.00	1,546,601.72	0.00

Concepto	Estimado	Devengado	Pagado ³
III. Balance presupuestario (Superávit o Déficit)	0.00	1,546,601.72	0.00
IV. Intereses, Comisiones y Gastos de la Deuda	0.00	0.00	0.00
V. Balance Primario (Superávit o Déficit) (V= III - IV)	0.00	1,546,601.72	0.00

Concepto	Estimado	Devengado	Pagado ³
A. Financiamiento	0.00	0.00	0.00
B. Amortización de la deuda	0.00	0.00	0.00
C. Endeudamiento ó desendeudamiento (C = A - B)	0.00	0.00	0.00

1 Los Ingresos que se presentan son los ingresos presupuestarios totales sin incluir los ingresos por financiamientos. Los Ingresos del Gobierno de la Entidad Federativa corresponden a los del Poder Ejecutivo, Legislativo, Judicial y Autónomos

2 Los egresos que se presentan son los egresos presupuestarios totales sin incluir los egresos por amortización. Los egresos del Gobierno de la Entidad Federativa corresponden a los del Poder Ejecutivo, Legislativo, Judicial y Órganos Autónomos

3 Para Ingresos se reportan los ingresos recaudados; para egresos se reportan los egresos pagados